



SOCOTEC

Centre commercial LA ROCADE

Grand Camp Nord

97142 ABYMES

Tél : 0590 48 12 70

Fax : 0590 83 05 82

guadeloupe@socotec.com

Rapport de repérage de l'amiante complémentaire avant démolition



Bien immobilier concerné	MAISON D'ARRET & ANCIENS LOGEMENTS DE FONCTION BLD DU GENERAL F. EBOUE & 2 ET 4 RUE DUGOMMIER 97100 BASSE TERRE	N° dossier : 1704S9713000001/ N° de canevas : POINTE_1865 v2.07.03
Propriétaire	MINISTERE DE LA JUSTICE	Réf. du rapport : JR100/S/17/816
Demandeur	AGENCE PUBLIQUE POUR L'IMMOBILIER DE LA JUSTICE "A.P.I.J." 30, RUE DU CHÂTEAU DES RENTIER 75013 PARIS	Date(s) de visite : 10/10/2017 Date de commande : 22/09/2017

Synthèse du rapport	Certains locaux ou parties d'immeuble prévus dans le périmètre de repérage n'ont pu être visités. A l'issue de la mission il a été repéré la présence de matériaux et produits contenant de l'amiante dans l'immeuble. Le propriétaire devra mettre en œuvre les recommandations mentionnées au chapitre : Conclusions
----------------------------	--

Fait à : Abymes Grand Camp Le : 17/10/2017	Auteur du rapport : Philippe PELUD Certificat de compétence n°DTI / 0708 - 105 délivré par SOCOTEC Certification France Contrat d'assurance n°37503519275087 chez AXA	Signature :
--	--	-----------------

Le présent rapport et ses annexes forment un tout indissociable dont il ne peut être fait état, vis-à-vis de tiers, que par publication ou communication in extenso.
Il comprend 13 pages et en annexe 36 photo(s) de composant, 2 plan(s), 36 PV d'analyse de laboratoire, 1 certificat de compétence.
Le présent rapport est établi par une personne dont les compétences sont certifiées par : SOCOTEC Certification France 1 rue René Anjoly 94250 GENTILLY

► Programme et périmètre du repérage

Périmètre du repérage (locaux et parties d'immeubles concernés)

Repérage limité aux locaux et parties d'immeuble suivants :

Investigation limitée aux façades des bâtiments

Programme du repérage (composants et parties de composant à repérer)

Matériaux et produits de la liste C

► Conclusions

Dans le cadre de la mission objet du présent rapport, il a été repéré des matériaux et produits contenant de l'amiante.

Matériaux et produits repérés contenant de l'amiante			
Localisation	Zone de présence du composant	Composant / Mode de reconnaissance	Libellé complémentaire
Extérieur de l'immeuble	Colle de faïence localisée sur les murs de façades extérieures de la Maison d'Arrêt au point P014 (voir le plan de repérage)	Colles des carrelages / Analyse	P014 - Colle de faïence sur murs couleur gris clair
Extérieur de l'immeuble	Enduit ou peinture localisés sur les murs de façades extérieures de la Maison d'Arrêt au point P025 (voir le plan de repérage)	Peinture ou enduit / Analyse	P025 - Enduit ou peinture couleur coquille d'œuf et sous couche blanche et grise
Extérieur de l'immeuble	Enduit ou peinture localisés sur les murs de façades extérieures de la Maison d'Arrêt au point P019 (voir le plan de repérage)	Peinture ou enduit / Analyse	P019 - Enduit ou peinture couleur blanche et sous couche grise
Extérieur de l'immeuble	Enduit ou peinture localisés sur le mur de clôture des logements de fonction au point P036 (voir le plan de repérage)	Peinture ou enduit / Analyse	P036 - Enduit ou peinture couleur beige et sous couche grise
Extérieur de l'immeuble	Enduit ou peinture localisés sur les murs de façades extérieures des logements de fonction au point P035 (voir le plan de repérage)	Peinture ou enduit / Analyse	P035 - Enduit ou peinture couleur coquille d'œuf et sous couche grise
Extérieur de l'immeuble	Enduit ou peinture localisés sur les murs de façades extérieures des logements de fonction au point P034 (voir le plan de repérage)	Peinture ou enduit / Analyse	P034 - Enduit ou peinture couleur coquille d'œuf et sous couche beige et grise
Extérieur de l'immeuble	Enduit ou peinture localisés sur les murs de façades extérieures des logements de fonction au point P033 (voir le plan de repérage)	Peinture ou enduit / Analyse	P033 - Enduit ou peinture couleur coquille d'œuf et sous couche grise

Les obligations du propriétaire en cas de travaux de retrait ou de confinement d'amiante sont indiquées au chapitre 5.

Certaines parties de l'immeuble concernées par la mission n'ont pas été rendues accessibles lors de la visite de l'opérateur. Le donneur d'ordre ne répond pas aux obligations de visite de l'ensemble de l'immeuble défini dans le périmètre de la mission. Les emplacements suivants nécessitent donc des investigations complémentaires ou la mise à disposition de moyens d'accès (le détail figure au § 2.3) :

- Cour de détention du bâtiment A

► Sommaire

► 1. Objet de la mission	4
1.1 Description précise de l'immeuble.....	4
1.2 Parties de l'immeuble	4
1.3 Zone ou partie de la structure à démolir	4
► 2. Déroulement de la mission.....	5
2.1 Prestations réalisées :	5
2.2 Personnes présentes lors de la visite :	5
2.3 Informations complémentaires sur la visite	5
2.4 Rapports précédemment réalisés communiqués à SOCOTEC.....	6
2.5 Liste des PV antérieurs mis à disposition de SOCOTEC	6
2.6 Plans des parties d'immeuble concernées par la mission	6
► 3. Résultats détaillés du repérage	7
3.1 Composants de la liste C contenant de l'amiante	7
3.2 Composants de la liste C non susceptibles de contenir de l'amiante, (reconnaissance visuelle).....	8
3.3 Composants de la liste C repérés sans amiante, (analyse en laboratoire).....	8
3.4 Composants de la liste C non analysés (*)	11
► 4. Autres composants repérés	12
4.1 Autres composants portés à la connaissance de l'opérateur contenant de l'amiante	12
4.2 Autres composants portés à la connaissance de l'opérateur susceptibles de contenir de l'amiante (reconnaissance visuelle).....	12
4.3 Autres composants portés à la connaissance de l'opérateur en attente d'analyse	12
► 5. Obligations consécutives aux travaux de retrait ou de confinement	13
► 6. ANNEXES	

► 1. Objet de la mission

La mission confiée à SOCOTEC a pour objet le repérage des matériaux et produits contenant de l'amiante dans un immeuble bâti préalablement à sa démolition. Elle comporte :

- La recherche de la présence des matériaux et produits de la liste C de l'annexe 13-9 du Code de la Santé Publique;
- L'identification et la localisation des matériaux et produits qui contiennent de l'amiante.

Le présent rapport est destiné à **constituer le rapport de repérage avant démolition de l'immeuble**.

La mission de repérage est limitée aux parties d'immeuble définies dans le chapitre « périmètre du repérage » situé en tête du rapport.

L'intervention de SOCOTEC a pour référentiel l'article R 1334-22 du Code de la Santé Publique et les textes qui lui sont liés (en particulier arrêté du 26 juin 2013 relatif au repérage des matériaux et produits de la liste C contenant de l'amiante et du contenu du rapport de repérage). Elle est effectuée dans le cadre de la norme NF X 46-020. Elle porte sur les composants de la liste C définis dans l'annexe 13-9 au code de la santé publique.

Sauf indication contraire dans la suite du rapport, la recherche n'a pas porté sur les ouvrages suivants : voiries parois enterrées, étanchéité des parois enterrées.

1.1 Description précise de l'immeuble

Activité principale de l'immeuble : Autres

Date de construction / PC : N.C.

Référence du site : COMPLEMENT DIAGNOSTIC AMIANTE DE LA MAISON D'ARRET DE BASSE TERRE

Maison d'arrêt : Complexe de bâtiments récents et anciens, de structure traditionnelle maçonnée avec dalles en béton armé.

Logements de fonction : 2 maisons accolées de plain-pied, de structure traditionnelle maçonnée avec couverture tôle

1.2 Parties de l'immeuble

Extérieur de l'immeuble FACADES DE LA MAISON D'ARRET

Extérieur de l'immeuble FACADES DES LOGEMENTS DE FONCTION

Toutes les parties d'immeubles ont été visitées à l'exception de celles décrites dans le chapitre 2.3.

1.3 Zone ou partie de la structure à démolir

L'objet de cette mission est un diagnostic amiante complémentaire avant démolition reconstruction de la Maison d'Arrêt de Basse-Terre

Notre investigation s'est limitée à des prélèvements sur les différentes façades des bâtiments repérés suivant un plan transmis par l'A.P.I.J.

► 2. Déroulement de la mission

2.1 Prestations réalisées :

Date de la commande de la mission :

- ☒ Entretien préalable et recueil des informations relatives à l'immeuble.
- ☒ Visite de l'immeuble pour inspection visuelle des composants susceptibles de contenir de l'amiante concernés. Cette étape est suivie d'investigations approfondies et de sondages selon nécessité.
- ☒ Prélèvement d'échantillons de matière et analyse des échantillons par un laboratoire accrédité sous traitant de SOCOTEC.
 - ☒ Laboratoire(s) d'analyse :
1 : Eurofins Analyses pour le Bâtiment Est 20, rue de Kochersberg BP 50047 67701 Saverne Cedex
- ☒ Enregistrement des données sur les produits et matériaux repérés.
- ☒ Rédaction du présent rapport, des annexes, croquis.

2.2 Personnes présentes lors de la visite :

Accompagnateur : M. Eddy LARONNE (Services Techniques de la Maison d'Arrêt de Basse Terre)

2.3 Informations complémentaires sur la visite

Etat d'occupation des locaux lors de notre visite :

- ☒ Les locaux étaient occupés lors de notre visite (mobiliers et personnes)
- ☐ Les locaux étaient meublés mais non occupés
- ☐ Les locaux étaient vides lors de notre visite

Accessibilité aux différentes parties de l'immeuble

- ☐ Visite de l'ensemble des parties de l'immeuble concernées par la démolition
- ☒ Constat de parties inaccessibles lors de la visite de l'immeuble

Parties d'immeuble inaccessibles		
Parties inaccessibles	Motifs et justifications	Investigations à réaliser pour lever l'inaccessibilité
Cour de détention du bâtiment A	Les détenus n'ont pas libérés les lieux durant le déjeuner	Sans objet car nous avons réalisé les prélèvements dans la cour de détention du bâtiment B (similaire au bâtiment A)

Autres informations sur le déroulement de la mission :

Néant

Rapport : JR100/S/17/816
Dossier : 1704S9713000001/

2.4 Rapports précédemment réalisés communiqués à SOCOTEC

Les rapports de repérage de l'amiante suivants ont été communiqués à SOCOTEC dans le cadre de la présente mission.

Référence	Date du rapport	Organisme de repérage	Objet du rapport	Principales conclusions
Néant				

2.5 Liste des PV antérieurs mis à disposition de SOCOTEC

Les documents suivants issus des laboratoires d'analyse de matériaux et produits ont été mis à disposition de SOCOTEC pour la présente mission.

Nom du Laboratoire	N° du PV	Date	Composant concerné
Néant			

2.6 Plans des parties d'immeuble concernées par la mission

Les plans des parties d'immeubles concernées par la mission sont les suivants.

Partie d'immeuble (localisation)	Titre du plan
Extérieur de l'immeuble <i>FACADES DE LA MAISON D'ARRET</i>	PLAN DE REPERAGE DES FACADES MAISON D'ARRET
Extérieur de l'immeuble <i>FACADES DES LOGEMENTS DE FONCTION</i>	PLAN DE REPERAGE DES FACADES LOGEMENTS DE FONCTION

► 3. Résultats détaillés du repérage

Les tableaux suivants décrivent les résultats du repérage classés par localisation.

Successivement sont présentés :

Les composants contenant de l'amiante (§ 3.1),

Les composants de la liste C repérés sans amiante (§3.2 et 3.3)

Les composants de la liste C pour lesquels l'analyse en laboratoire nécessaire pour identifier l'amiante n'a pas encore été effectuée (§ 3.4)

Quelle que soit la situation et sans préjudice des autres dispositions réglementaires applicables, le propriétaire est tenu d'avertir de la présence d'amiante toute personne pouvant intervenir sur ou à proximité des matériaux ou produits concernés ou de ceux les recouvrant ou les protégeant.

En colonne 2 des tableaux, figure le numéro d'identification du composant : celui-ci est repris sur le PV d'analyse, sur le plan et sur les planches de photos.



3.1 Composants de la liste C contenant de l'amiante

Composant / N° Identification		Zone de présence du composant	Mode de reconnaissance : n° échantillon / analyse / Laboratoire / n° analyse
Extérieur de l'immeuble FACADES DE LA MAISON D'ARRET			
Colles des carrelages <i>P014 - Colle de faïence sur murs couleur gris clair</i>	14	Colle de faïence localisée sur les murs de façades extérieures de la Maison d'Arrêt au point P014 (voir le plan de repérage)	014 / META / Eurofins Analyses pour le Bâtiment Est
Peinture ou enduit <i>P019 - Enduit ou peinture couleur blanche et sous couche grise</i>	19	Enduit ou peinture localisés sur les murs de façades extérieures de la Maison d'Arrêt au point P019 (voir le plan de repérage)	019 / META / Eurofins Analyses pour le Bâtiment Est
Peinture ou enduit <i>P025 - Enduit ou peinture couleur coquille d'œuf et sous couche blanche et grise</i>	25	Enduit ou peinture localisés sur les murs de façades extérieures de la Maison d'Arrêt au point P025 (voir le plan de repérage)	025 / MOLP / Eurofins Analyses pour le Bâtiment Est
Extérieur de l'immeuble FACADES DES LOGEMENTS DE FONCTION			
Peinture ou enduit <i>P033 - Enduit ou peinture couleur coquille d'œuf et sous couche grise</i>	33	Enduit ou peinture localisés sur les murs de façades extérieures des logements de fonction au point P033 (voir le plan de repérage)	033 / MOLP / Eurofins Analyses pour le Bâtiment Est
Peinture ou enduit <i>P034 - Enduit ou peinture couleur coquille d'œuf et sous couche beige et grise</i>	34	Enduit ou peinture localisés sur les murs de façades extérieures des logements de fonction au point P034 (voir le plan de repérage)	034 / MOLP / Eurofins Analyses pour le Bâtiment Est
Peinture ou enduit <i>P035 - Enduit ou peinture couleur coquille d'œuf et sous couche grise</i>	35	Enduit ou peinture localisés sur les murs de façades extérieures des logements de fonction au point P035 (voir le plan de repérage)	035 / MOLP / Eurofins Analyses pour le Bâtiment Est



3.1 Composants de la liste C contenant de l'amiante

Composant / N° Identification	Zone de présence du composant	Mode de reconnaissance : n° échantillon / analyse / Laboratoire / n° analyse
Peinture ou enduit <i>P036 - Enduit ou peinture couleur beige et sous couche grise</i>	36 Enduit ou peinture localisés sur le mur de clôture des logements de fonction au point P036 (voir le plan de repérage)	036 / MOLP / Eurofins Analyses pour le Bâtiment Est



3.2 Composants de la liste C non susceptibles de contenir de l'amiante, (reconnaissance visuelle)

Composant / N° Identification	Zone de présence du composant	Mode de reconnaissance
Ensemble des parties d'immeuble concernées par la mission (voir §1.2 et §2.3)		
Néant		



3.3 Composants de la liste C repérés sans amiante, (analyse en laboratoire)

Composant / N° Identification	Zone de présence du composant	Mode de reconnaissance : n° échantillon / analyse / Laboratoire / n° analyse
Extérieur de l'immeuble FACADES DE LA MAISON D'ARRET		
Colles des carrelages <i>P015 - Colle de carrelage couleur gris foncé</i>	15 Colle de carrelage localisée sur le sol en extérieur de la Maison d'Arrêt au point P015 (voir le plan de repérage)	015 / META / Eurofins Analyses pour le Bâtiment Est
Enduits projetés <i>P020 - Enduit projeté couleur gris foncé</i>	20 Enduit projeté localisé sur les murs de façades extérieures de la Maison d'Arrêt au point P020 (voir le plan de repérage)	020 / META / Eurofins Analyses pour le Bâtiment Est
Enduits projetés <i>P021 - Enduit projeté couleur gris foncé</i>	21 Enduit projeté localisé sur les murs de façades extérieures de la Maison d'Arrêt au point P021 (voir le plan de repérage)	021 / META / Eurofins Analyses pour le Bâtiment Est
Enduits projetés <i>P022 - Enduit projeté couleur gris</i>	22 Enduit projeté localisé sur les murs de façades extérieures de la Maison d'Arrêt au point P022 (voir le plan de repérage)	022 / META / Eurofins Analyses pour le Bâtiment Est
Enduits projetés <i>P023 - Enduit projeté couleur gris foncé</i>	23 Enduit projeté localisé sur les murs de façades extérieures de la Maison d'Arrêt au point P023 (voir le plan de repérage)	023 / META / Eurofins Analyses pour le Bâtiment Est



3.3 Composants de la liste C repérés sans amiante, (analyse en laboratoire)

Composant / N° Identification		Zone de présence du composant	Mode de reconnaissance : n° échantillon / analyse / Laboratoire / n° analyse
Peinture ou enduit <i>P001 - Enduit ou peinture couleur coquille d'œuf et sous couche blanche</i>	1	Enduit ou peinture localisés sur les murs de façades extérieures de la Maison d'Arrêt au point P001 (voir le plan de repérage)	001 / META / Eurofins Analyses pour le Bâtiment Est
Peinture ou enduit <i>P002 - Enduit ou peinture couleur coquille d'œuf et sous couche grise et blanche</i>	2	Enduit ou peinture localisés sur les murs de façades extérieures de la Maison d'Arrêt au point P002 (voir le plan de repérage)	002 / META / Eurofins Analyses pour le Bâtiment Est
Peinture ou enduit <i>P003 - Enduit ou peinture couleur marron et sous couche grise</i>	3	Enduit ou peinture localisés sur les murs de façades extérieures de la Maison d'Arrêt au point P003 (voir le plan de repérage)	003 / META / Eurofins Analyses pour le Bâtiment Est
Peinture ou enduit <i>P004 - Enduit ou peinture couleur coquille d'œuf et sous couche blanche et grise</i>	4	Enduit ou peinture localisés sur les murs de façades extérieures de la Maison d'Arrêt au point P004 (voir le plan de repérage)	004 / META / Eurofins Analyses pour le Bâtiment Est
Peinture ou enduit <i>P005 - Enduit ou peinture couleur coquille d'œuf et sous couche blanche et grise</i>	5	Enduit ou peinture localisés sur les murs de façades extérieures de la Maison d'Arrêt au point P005 (voir le plan de repérage)	005 / META / Eurofins Analyses pour le Bâtiment Est
Peinture ou enduit <i>P006 - Enduit ou peinture couleur coquille d'œuf et sous couche blanche et grise</i>	6	Enduit ou peinture localisés sur les murs de façades extérieures de la Maison d'Arrêt au point P006 (voir le plan de repérage)	006 / META / Eurofins Analyses pour le Bâtiment Est
Peinture ou enduit <i>P007 - Enduit ou peinture couleur coquille d'œuf et sous couche grise</i>	7	Enduit ou peinture localisés sur les murs de façades extérieures de la Maison d'Arrêt au point P007 (voir le plan de repérage)	007 / META / Eurofins Analyses pour le Bâtiment Est
Peinture ou enduit <i>P008 - Enduit ou peinture couleur coquille d'œuf et sous couche grise</i>	8	Enduit ou peinture localisés sur les murs de façades extérieures de la Maison d'Arrêt au point P008 (voir le plan de repérage)	008 / META / Eurofins Analyses pour le Bâtiment Est
Peinture ou enduit <i>P009 - Enduit ou peinture couleur blanche et sous couche beige et grise</i>	9	Enduit ou peinture localisés sur les murs de façades extérieures de la Maison d'Arrêt au point P009 (voir le plan de repérage)	009 / META / Eurofins Analyses pour le Bâtiment Est
Peinture ou enduit <i>P010 - Enduit ou peinture couleur blanche et sous couche beige et grise</i>	10	Enduit ou peinture localisés sur les murs de façades extérieures de la Maison d'Arrêt au point P010 (voir le plan de repérage)	010 / META / Eurofins Analyses pour le Bâtiment Est



3.3 Composants de la liste C repérés sans amiante, (analyse en laboratoire)

Composant / N° Identification		Zone de présence du composant	Mode de reconnaissance : n° échantillon / analyse / Laboratoire / n° analyse
Peinture ou enduit <i>P011 - Enduit ou peinture couleur coquille d'œuf et sous couche grise</i>	11	Enduit ou peinture localisés sur les murs de façades extérieures de la Maison d'Arrêt au point P011 (voir le plan de repérage)	011 / META / Eurofins Analyses pour le Bâtiment Est
Peinture ou enduit <i>P012 - Enduit ou peinture couleur coquille d'œuf et sous couche blanche et grise</i>	12	Enduit ou peinture localisés sur les murs de façades extérieures de la Maison d'Arrêt au point P012 (voir le plan de repérage)	012 / META / Eurofins Analyses pour le Bâtiment Est
Peinture ou enduit <i>P013 - Enduit ou peinture couleur coquille d'œuf et sous couche grise</i>	13	Enduit ou peinture localisés sur les murs de façades extérieures de la Maison d'Arrêt au point P013 (voir le plan de repérage)	013 / META / Eurofins Analyses pour le Bâtiment Est
Peinture ou enduit <i>P016 - Enduit ou peinture couleur coquille d'œuf et sous couche grise</i>	16	Enduit ou peinture localisés sur les murs de façades extérieures de la Maison d'Arrêt au point P016 (voir le plan de repérage)	016 / META / Eurofins Analyses pour le Bâtiment Est
Peinture ou enduit <i>P017 - Enduit ou peinture couleur blanche et sous couche grise</i>	17	Enduit ou peinture localisés sur les murs de façades extérieures de la Maison d'Arrêt au point P017 (voir le plan de repérage)	017 / META / Eurofins Analyses pour le Bâtiment Est
Peinture ou enduit <i>P018 - Enduit ou peinture couleur blanche et sous couche grise</i>	18	Enduit ou peinture localisés sur les murs de façades extérieures de la Maison d'Arrêt au point P018 (voir le plan de repérage)	018 / META / Eurofins Analyses pour le Bâtiment Est
Peinture ou enduit <i>P024 - Enduit ou peinture couleur beige et sous couche grise</i>	24	Enduit ou peinture localisés sur les murs de façades extérieures de la Maison d'Arrêt au point P024 (voir le plan de repérage)	024 / META / Eurofins Analyses pour le Bâtiment Est
Peinture ou enduit <i>P026 - Enduit ou peinture couleur coquille d'œuf et sous couche blanche et grise</i>	26	Enduit ou peinture localisés sur les murs de façades extérieures de la Maison d'Arrêt au point P026 (voir le plan de repérage)	026 / META / Eurofins Analyses pour le Bâtiment Est
Peinture ou enduit <i>P027 - Enduit ou peinture couleur blanche et sous couche grise</i>	27	Enduit ou peinture localisés sur les murs de façades extérieures de la Maison d'Arrêt au point P027 (voir le plan de repérage)	027 / META / Eurofins Analyses pour le Bâtiment Est
Peinture ou enduit <i>P028 - Enduit ou peinture couleur coquille d'œuf et sous couche bleue jaune blanche et grise</i>	28	Enduit ou peinture localisés sur les murs de façades extérieures de la Maison d'Arrêt au point P028 (voir le plan de repérage)	028 / META / Eurofins Analyses pour le Bâtiment Est



3.3 Composants de la liste C repérés sans amiante, (analyse en laboratoire)

Composant / N° Identification		Zone de présence du composant	Mode de reconnaissance : n° échantillon / analyse / Laboratoire / n° analyse
Peinture ou enduit <i>P029 - Enduit ou peinture couleur coquille d'œuf et sous couche grise</i>	29	Enduit ou peinture localisés sur les murs de façades extérieures de la Maison d'Arrêt au point P029 (voir le plan de repérage)	029 / META / Eurofins Analyses pour le Bâtiment Est
Peinture ou enduit <i>P030 - Enduit ou peinture couleur blanche et sous couche beige et grise</i>	30	Enduit ou peinture localisés sur les murs de façades extérieures de la Maison d'Arrêt au point P030 (voir le plan de repérage)	030 / META / Eurofins Analyses pour le Bâtiment Est
Peinture ou enduit <i>P031 - Enduit ou peinture couleur coquille d'œuf et sous couche blanche et grise</i>	31	Enduit ou peinture localisés sur les murs de façades extérieures de la Maison d'Arrêt au point P031 (voir le plan de repérage)	031 / META / Eurofins Analyses pour le Bâtiment Est
Extérieur de l'immeuble FACADES DES LOGEMENTS DE FONCTION			
Peinture ou enduit <i>P032 - Enduit ou peinture couleur coquille d'œuf et sous couche grise</i>	32	Enduit ou peinture localisés sur les murs de façades extérieures des logements de fonction au point P032 (voir le plan de repérage)	032 / META / Eurofins Analyses pour le Bâtiment Est



3.4 Composants de la liste C non analysés (*)

Composant / N° Identification	Zone de présence du composant	Commentaires
Ensemble des parties d'immeuble concernées par la mission (voir §1.2 et §2.3)		
Néant		

(*) Ces composants doivent faire l'objet d'une analyse avant le début de la démolition : sinon ils seront considérés comme contenant de l'amiante.

► 4. Autres composants repérés

Si, au cours de la mission, l'opérateur a eu connaissance de la présence de composants réputés contenir de l'amiante, autres que ceux définis dans les listes C de l'annexe 13.9 au Code de la Santé Publique, il convient de se reporter aux tableaux ci-dessous.

Cette connaissance provient d'une information communiquée à l'opérateur par le propriétaire, le commanditaire ou le laboratoire d'analyse.



4.1 Autres composants portés à la connaissance de l'opérateur contenant de l'amiante

Composant / N° Identification	Zone de présence du composant	Mode de reconnaissance : n° échantillon / analyse / Laboratoire / n° analyse
Ensemble des parties d'immeuble concernées par la mission (voir §1.2 et §2.3)		
Néant		



4.2 Autres composants portés à la connaissance de l'opérateur ne contenant pas d'amiante

Composant / N° Identification	Zone de présence du composant	Mode de reconnaissance
Ensemble des parties d'immeuble concernées par la mission (voir §1.2 et §2.3)		
Néant		



4.3 Autres composants portés à la connaissance de l'opérateur en attente d'analyse

Composant / N° Identification	Zone de présence du composant	Commentaires
Ensemble des parties d'immeuble concernées par la mission (voir §1.2 et §2.3)		
Néant		

► 5. Obligations consécutives aux travaux de retrait ou de confinement

Lorsque le présent rapport est suivi de travaux, le propriétaire doit effectuer après enlèvement ou confinement des matériaux et produits contenant de l'amiante de la liste A ou de la liste B situés à l'intérieur des bâtiments occupés ou fréquentés, les interventions suivantes :

- Examen visuel des ouvrages par une personne certifiée,
- Mesures d'empoussièrement par un organisme accrédité par le COFRAC.

Si les travaux ne conduisent pas au retrait total des matériaux et produits de la liste A contenant de l'amiante, il est procédé, par une personne certifiée, à une évaluation périodique de l'état de conservation de ces matériaux dans un délai maximal de trois ans.

Ces interventions sont rendues obligatoires par l'article R.1334-29-3 du code de la santé Publique.





Colles des carrelages	14	P014 - Colle de faïence sur murs couleur gris clair	Colle de faïence localisée sur les murs de façades extérieures de la Maison d'Arrêt au point P014 (voir le plan de repérage)	a
Colles des carrelages	15	P015 - Colle de carrelage couleur gris foncé	Colle de carrelage localisée sur le sol en extérieur de la Maison d'Arrêt au point P015 (voir le plan de repérage)	N
Enduits projetés	20	P020 - Enduit projeté couleur gris foncé	Enduit projeté localisé sur les murs de façades extérieures de la Maison d'Arrêt au point P020 (voir le plan de repérage)	N
Enduits projetés	21	P021 - Enduit projeté couleur gris foncé	Enduit projeté localisé sur les murs de façades extérieures de la Maison d'Arrêt au point P021 (voir le plan de repérage)	N
Enduits projetés	22	P022 - Enduit projeté couleur gris	Enduit projeté localisé sur les murs de façades extérieures de la Maison d'Arrêt au point P022 (voir le plan de repérage)	N
Enduits projetés	23	P023 - Enduit projeté couleur gris foncé	Enduit projeté localisé sur les murs de façades extérieures de la Maison d'Arrêt au point P023 (voir le plan de repérage)	N
Peinture ou enduit	1	P001 - Enduit ou peinture couleur coquille d'œuf et sous couche blanche	Enduit ou peinture localisés sur les murs de façades extérieures de la Maison d'Arrêt au point P001 (voir le plan de repérage)	N
Peinture ou enduit	2	P002 - Enduit ou peinture couleur coquille d'œuf et sous couche grise et blanche	Enduit ou peinture localisés sur les murs de façades extérieures de la Maison d'Arrêt au point P002 (voir le plan de repérage)	N
Peinture ou enduit	3	P003 - Enduit ou peinture couleur marron et sous couche grise	Enduit ou peinture localisés sur les murs de façades extérieures de la Maison d'Arrêt au point P003 (voir le plan de repérage)	N
Peinture ou enduit	4	P004 - Enduit ou peinture couleur coquille d'œuf et sous couche blanche et grise	Enduit ou peinture localisés sur les murs de façades extérieures de la Maison d'Arrêt au point P004 (voir le plan de repérage)	N
Peinture ou enduit	5	P005 - Enduit ou peinture couleur coquille d'œuf et sous couche blanche et grise	Enduit ou peinture localisés sur les murs de façades extérieures de la Maison d'Arrêt au point P005 (voir le plan de repérage)	N
Peinture ou enduit	6	P006 - Enduit ou peinture couleur coquille d'œuf et sous couche blanche et grise	Enduit ou peinture localisés sur les murs de façades extérieures de la Maison d'Arrêt au point P006 (voir le plan de repérage)	N
Peinture ou enduit	7	P007 - Enduit ou peinture couleur coquille d'œuf et sous couche grise	Enduit ou peinture localisés sur les murs de façades extérieures de la Maison d'Arrêt au point P007 (voir le plan de repérage)	N
Peinture ou enduit	8	P008 - Enduit ou peinture couleur coquille d'œuf et sous couche grise	Enduit ou peinture localisés sur les murs de façades extérieures de la Maison d'Arrêt au point P008 (voir le plan de repérage)	N
Peinture ou enduit	9	P009 - Enduit ou peinture couleur blanche et sous couche beige et grise	Enduit ou peinture localisés sur les murs de façades extérieures de la Maison d'Arrêt au point P009 (voir le plan de repérage)	N
Peinture ou enduit	10	P010 - Enduit ou peinture couleur blanche et sous couche beige et grise	Enduit ou peinture localisés sur les murs de façades extérieures de la Maison d'Arrêt au point P010 (voir le plan de repérage)	N

Peinture ou enduit	11	P011 - Enduit ou peinture couleur coquille d'œuf et sous couche grise	Enduit ou peinture localisés sur les murs de façades extérieures de la Maison d'Arrêt au point P011 (voir le plan de repérage)	N
Peinture ou enduit	12	P012 - Enduit ou peinture couleur coquille d'œuf et sous couche blanche et grise	Enduit ou peinture localisés sur les murs de façades extérieures de la Maison d'Arrêt au point P012 (voir le plan de repérage)	N
Peinture ou enduit	13	P013 - Enduit ou peinture couleur coquille d'œuf et sous couche grise	Enduit ou peinture localisés sur les murs de façades extérieures de la Maison d'Arrêt au point P013 (voir le plan de repérage)	N
Peinture ou enduit	16	P016 - Enduit ou peinture couleur coquille d'œuf et sous couche grise	Enduit ou peinture localisés sur les murs de façades extérieures de la Maison d'Arrêt au point P016 (voir le plan de repérage)	N
Peinture ou enduit	17	P017 - Enduit ou peinture couleur blanche et sous couche grise	Enduit ou peinture localisés sur les murs de façades extérieures de la Maison d'Arrêt au point P017 (voir le plan de repérage)	N
Peinture ou enduit	18	P018 - Enduit ou peinture couleur blanche et sous couche grise	Enduit ou peinture localisés sur les murs de façades extérieures de la Maison d'Arrêt au point P018 (voir le plan de repérage)	N
Peinture ou enduit	19	P019 - Enduit ou peinture couleur blanche et sous couche grise	Enduit ou peinture localisés sur les murs de façades extérieures de la Maison d'Arrêt au point P019 (voir le plan de repérage)	a
Peinture ou enduit	24	P024 - Enduit ou peinture couleur beige et sous couche grise	Enduit ou peinture localisés sur les murs de façades extérieures de la Maison d'Arrêt au point P024 (voir le plan de repérage)	N
Peinture ou enduit	25	P025 - Enduit ou peinture couleur coquille d'œuf et sous couche blanche et grise	Enduit ou peinture localisés sur les murs de façades extérieures de la Maison d'Arrêt au point P025 (voir le plan de repérage)	a
Peinture ou enduit	26	P026 - Enduit ou peinture couleur coquille d'œuf et sous couche blanche et grise	Enduit ou peinture localisés sur les murs de façades extérieures de la Maison d'Arrêt au point P026 (voir le plan de repérage)	N
Peinture ou enduit	27	P027 - Enduit ou peinture couleur blanche et sous couche grise	Enduit ou peinture localisés sur les murs de façades extérieures de la Maison d'Arrêt au point P027 (voir le plan de repérage)	N
Peinture ou enduit	28	P028 - Enduit ou peinture couleur coquille d'œuf et sous couche bleue jaune blanche et grise	Enduit ou peinture localisés sur les murs de façades extérieures de la Maison d'Arrêt au point P028 (voir le plan de repérage)	N
Peinture ou enduit	29	P029 - Enduit ou peinture couleur coquille d'œuf et sous couche grise	Enduit ou peinture localisés sur les murs de façades extérieures de la Maison d'Arrêt au point P029 (voir le plan de repérage)	N
Peinture ou enduit	30	P030 - Enduit ou peinture couleur blanche et sous couche beige et grise	Enduit ou peinture localisés sur les murs de façades extérieures de la Maison d'Arrêt au point P030 (voir le plan de repérage)	N
Peinture ou enduit	31	P031 - Enduit ou peinture couleur coquille d'œuf et sous couche blanche et grise	Enduit ou peinture localisés sur les murs de façades extérieures de la Maison d'Arrêt au point P031 (voir le plan de repérage)	N

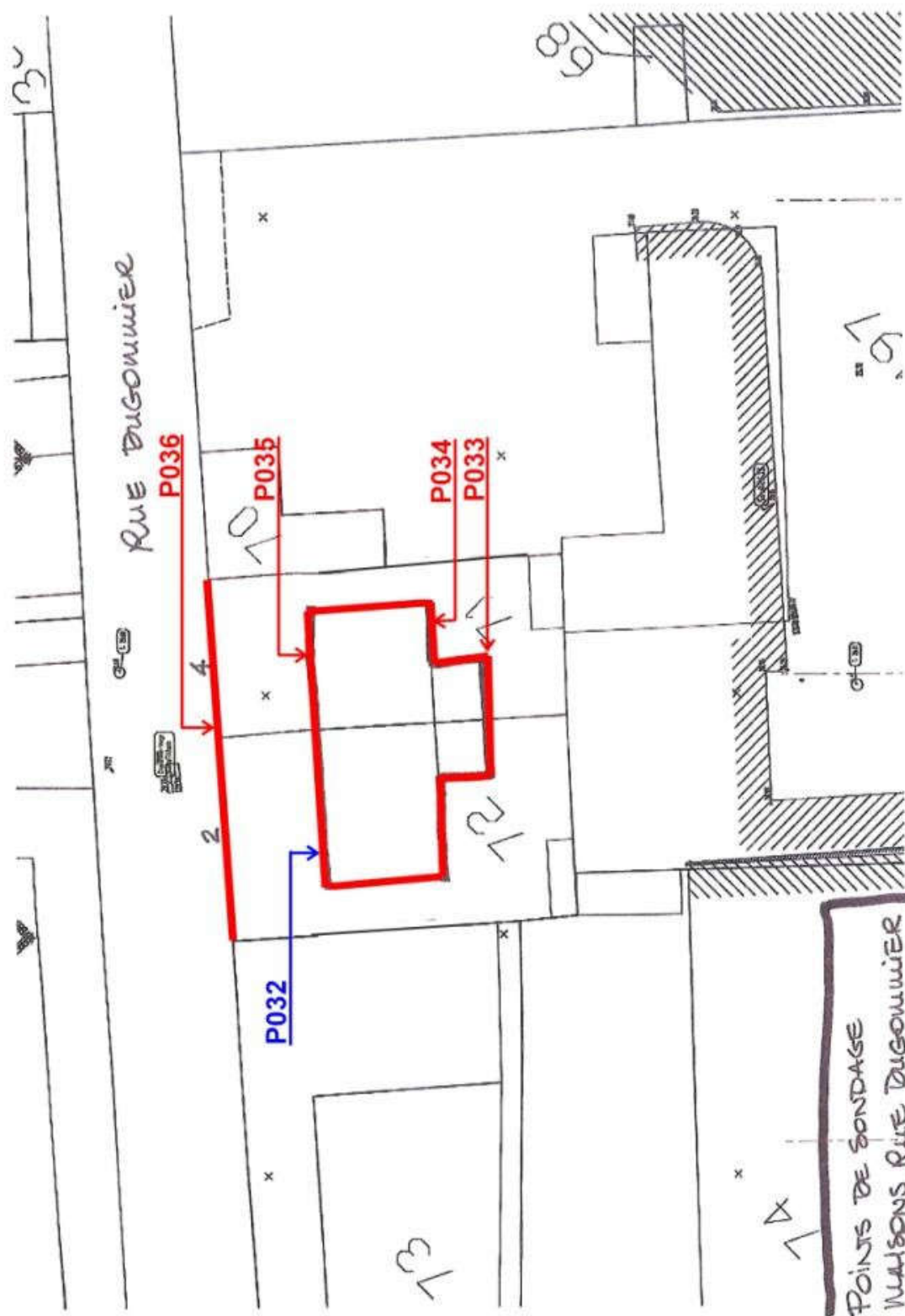
Extérieur de l'immeuble FACADES DES LOGEMENTS DE
FONCTION

Titre du plan : PLAN DE REPERAGE DES FACADES
LOGEMENTS DE FONCTION



Peinture ou enduit	32	P032 - Enduit ou peinture couleur coquille d'œuf et sous couche grise	Enduit ou peinture localisés sur les murs de façades extérieures des logements de fonction au point P032 (voir le plan de repérage)	
Peinture ou enduit	33	P033 - Enduit ou peinture couleur coquille d'œuf et sous couche grise	Enduit ou peinture localisés sur les murs de façades extérieures des logements de fonction au point P033 (voir le plan de repérage)	
Peinture ou enduit	34	P034 - Enduit ou peinture couleur coquille d'œuf et sous couche beige et grise	Enduit ou peinture localisés sur les murs de façades extérieures des logements de fonction au point P034 (voir le plan de repérage)	
Peinture ou enduit	35	P035 - Enduit ou peinture couleur coquille d'œuf et sous couche grise	Enduit ou peinture localisés sur les murs de façades extérieures des logements de fonction au point P035 (voir le plan de repérage)	
Peinture ou enduit	36	P036 - Enduit ou peinture couleur beige et sous couche grise	Enduit ou peinture localisés sur le mur de clôture des logements de fonction au point P036 (voir le plan de repérage)	

Extérieur de l'immeuble FACADES DE LA MAISON D'ARRET	Composant : Colles des carrelages <i>P014 - Colle de faïence sur murs couleur gris clair</i> <i>Colle de faïence localisée sur les murs de façades extérieures de la Maison d'Arrêt au point P014 (voir le plan de repérage)</i>	14
---	--	----



Eurofins Analyses pour le Bâtiment Est SAS

SOCOTEC ANTILLES GUYANE
Monsieur Philippe PELUD
Agence Guadeloupe
Centre commercial LA ROCHE
Grand Camp Nord
97142 ABYMES

RAPPORT D'ANALYSE D'AMIANTE DANS LES MATERIAUX

N° de rapport d'analyse : AR-17-LE-119611-01
Dossier N° : 17A038240
Référence Dossier : JR100/S/17/816
1704S9713000001
Maison d'arrêt & anciens logements de fonction sur Basse Terre
Boulevard du Gouverneur Général Félix Eboué - 4 et 4 Rue Dugommier - 97100 Basse Terre

Version du : 17/10/2017 20:35
Date de réception : 16/10/2017
Page 1/2
Date d'analyse : 16/10/2017

N° éch.	Référence client	Description visuelle de la couche	Technique utilisée	Préparation		Résultats
				Nb	Type	
014	014 - Colles des carrelages / P014 - Colle de faïence sur murs couleur gris clair / Colle de faïence localisée sur les murs de façades extérieures de la Maison d'Arrêt au point P014 (voir le plan de repérage)	Matériau (gris) en traces ; matériau dur de type ciment- colle (beige) (clair) ; matériau dur (gris) en traces ; matériau semi-dur de type enduit (beige) (orange) en traces	MET *	1	Calcination - attaque acide - broyage mécanique (méthode interne de traitement)	Fibres d'amiante de type chrysotile
		Matériau semi-dur de type enduit (beige) (orange) ; matériau de type peinture (de différentes couleurs)	MET *	1	Calcination - attaque acide - broyage mécanique (méthode interne de traitement)	Fibres d'amiante non détectées

Méthode d'analyse employée pour la recherche qualitative des fibres d'amiante dans les matériaux :

Microscopie Electronique à Transmission (MET) réalisée selon les parties pertinentes de la norme **NFX 43-050**

NB 1 : Sauf information contraire sur ce rapport, le laboratoire effectue une analyse couche par couche de l'échantillon transmis par le demandeur. Des composants décrits simultanément dans une même couche n'ont pas pu faire l'objet de prises d'essai séparées pour l'analyse.
NB 2 : Le laboratoire a validé sa limite de détection. Il garantit de donner un résultat positif pour les fibres recherchées si leur teneur dans l'échantillon est supérieure ou égale à 0,1 % en masse.

Tous les éléments de traçabilité sont disponibles sur demande. La reproduction de ce document n'est autorisée que sous sa forme intégrale. Il comporte 2 page(s). Le présent rapport ne concerne que les objets soumis à l'essai. Seules certaines prestations rapportées dans ce document sont couvertes par l'accréditation. Elles sont identifiées par le symbole *.

Eurofins Analyses pour le Bâtiment Est SAS

20, rue du Kochersberg
67700 Saverny, FRANCE
Tél : +33 3 88 91 13 11 - Fax : +33 3 88 91 65 31 - Site Web : www.eurofins.fr/db
S.A.S au capital de 1 530 320 € RCS Saverny SIRET 489 017 897 00013 TVA FR 95 489 017 897 APE 7120B

ACCREDITATION
N° 1-1751
Portée disponible sur
www.cofrac.fr



Rapport : JR100/S/17/816
Dossier : 1704S9713000001/



Eurofins Analyses pour le Bâtiment Est SAS

RAPPORT D'ANALYSE D'AMIANTE DANS LES MATERIAUX

N° de rapport d'analyse : AR-17-LE-119611-01
Dossier N° : 17A038240
Référence Dossier : JR100/S/17/816
1704S9713000001
Maison d'arrêt & anciens logements de fonction sur Basse
Terre
Boulevard du Gouverneur Général Félix Eboué - 4 et 4 Rue
Dugommier - 97100 Basse Terre

Version du : 17/10/2017 20:36
Date de réception : 16/10/2017

Page 2/2
Date d'analyse : 16/10/2017



Véronique Motsch
Chef de Service

Tous les éléments de traçabilité sont disponibles sur demande. La reproduction de ce document n'est autorisée que sous sa forme intégrale. Il comporte 2 page(s).
Le présent rapport ne concerne que les objets soumis à l'essai. Seules certaines prestations rapportées dans ce document sont couvertes par l'accréditation. Elles
sont identifiées par le symbole *.

Eurofins Analyses pour le Bâtiment Est SAS

20, rue du Koderberg
67700 Saverny, FRANCE
Tél: +33 3 88 91 19 11 - Fax: +33 3 88 91 65 31 - Site Web: www.eurofins.fr
S.A.S. au capital de 1 530 320 € RCS Saverny SIRET 489 017 897 00013 TVA FR95 489 017 897 APE 7120B

ACCREDITATION
NF 1-1751
Portée disponible sur
www.cofrac.fr



Rapport : JR100/S/17/816
Dossier : 1704S9713000001/

Extérieur de l'immeuble FACADES DE LA MAISON D'ARRET	Composant : Colles des carrelages <i>P015 - Colle de carrelage couleur gris foncé Colle de carrelage localisée sur le sol en extérieur de la Maison d'Arrêt au point P015 (voir le plan de repérage)</i>	15
--	---	----



Eurofins Analyses pour le Bâtiment Est SAS

SOCOTEC ANTILLES GUYANE
Monsieur Philippe PELUD
Agence Guadeloupe
Centre commercial LA ROCHE
Grand Camp Nord
97142 ABYMES

RAPPORT D'ANALYSE D'AMIANTE DANS LES MATERIAUX

N° de rapport d'analyse : AR-17-LE-119612-01 Version du : 17/10/2017 20:35 Page 1/2
Dossier N° : 17A038240 Date de réception : 16/10/2017 Date d'analyse : 16/10/2017
Référence Dossier : JR100/S/17/816
1704S9713000001
Maison d'arrêt & anciens logements de fonction sur Basse
Terre
Boulevard du Gouverneur Général Félix Eboué - 4 et 4 Rue
Dugommier - 97100 Basse Terre

N° éch.	Référence client	Description visuelle de la couche	Technique utilisée	Préparation		Résultats
				Nb	Type	
015	015 - Colles des carrelages / P015 - Colle de carrelage couleur gris foncé / Colle de carrelage localisée sur le sol en extérieur de la Maison d'Arrêt au point P015 (voir le plan de repérage)	Matériau dur de type carrelage, faïence (beige) + (gris) ; matériau dur de type ciment-colle (gris) (foncé) ; matériau (marron) en traces ; matériau dur de type joint ciment (gris) en traces.	MET *	1	Calcination - attaque acide - broyage mécanique (méthode interne de traitement)	Fibres d'amiante non détectées

Méthode d'analyse employée pour la recherche qualitative des fibres d'amiante dans les matériaux :

Microscopie Electronique à Transmission (**MET**) réalisée selon les parties pertinentes de la norme **NFX 43-050**

NB 1 : Sauf information contraire sur ce rapport, le laboratoire effectue une analyse couche par couche de l'échantillon transmis par le demandeur. Des composants décrits simultanément dans une même couche n'ont pas pu faire l'objet de prises d'essai séparées pour l'analyse.

NB 2 : Le laboratoire a validé sa limite de détection. Il garantit de donner un résultat positif pour les fibres recherchées si leur teneur dans l'échantillon est supérieure ou égale à 0.1 % en masse.

Tous les éléments de traçabilité sont disponibles sur demande. La reproduction de ce document n'est autorisée que sous sa forme intégrale. Il comporte 2 page(s). Le présent rapport ne concerne que les objets soumis à l'essai. Seules certaines prestations rapportées dans ce document sont couvertes par l'accréditation. Elles sont identifiées par le symbole *

Eurofins Analyses pour le Bâtiment Est SAS

20, rue du Kochersberg
67700 Savanne, FRANCE
Tél: +33 3 88 91 19 11 - Fax: +33 3 88 91 65 31 - Site Web: www.eurofins.fr/ndb
S.A.S au capital de 1 530 320 € RCS Savanne SIRET 489 017 897 00013 TVA FR95 489 017 897 APE 7120B

ACCREDITATION
NF 1 - 1751
Portée disponible sur
www.cofrac.fr



Rapport : JR100/S/17/816
Dossier : 1704S9713000001/



Eurofins Analyses pour le Bâtiment Est SAS

RAPPORT D'ANALYSE D'AMIANTE DANS LES MATERIAUX

N° de rapport d'analyse : AR-17-LE-119612-01
Dossier N° : 17A038240
Référence Dossier : JR100/S/17/816
1704S9713000001
Maison d'arrêt & anciens logements de fonction sur Basse
Terre
Boulevard du Gouverneur Général Félix Eboué - 4 et 4 Rue
Dugommier - 97100 Basse Terre

Version du : 17/10/2017 20:35
Date de réception : 16/10/2017

Page 2/2
Date d'analyse : 16/10/2017



Véronique Motsch
Chef de Service

Tous les éléments de traçabilité sont disponibles sur demande. La reproduction de ce document n'est autorisée que sous sa forme intégrale. Il comporte 2 page(s).
Le présent rapport ne concerne que les objets soumis à l'essai. Seules certaines prestations rapportées dans ce document sont couvertes par l'accréditation. Elles
sont identifiées par le symbole *.

Eurofins Analyses pour le Bâtiment Est SAS

20, rue du Kodjersberg
67700 Saverny, FRANCE
Tél: +33 3 88 91 19 11 - Fax: +33 3 88 91 65 31 - Site Web: www.eurofins.fr
S.A.S. au capital de 1 530 320 € RCS Saverny SIRET 489 017 897 00013 TVA FR95 489 017 897 APE 7120B

ACCREDITATION
N° 1 - 1751
Portée disponible sur
www.cofrac.fr



Rapport : JR100/S/17/816
Dossier : 1704S9713000001/

Extérieur de l'immeuble FACADES DE LA MAISON D'ARRET	Composant : Enduits projetés <i>P020 - Enduit projeté couleur gris foncé Enduit projeté localisé sur les murs de façades extérieures de la Maison d'Arrêt au point P020 (voir le plan de repérage)</i>	20
--	---	----



Eurofins Analyses pour le Bâtiment Est SAS

SOCOTEC ANTILLES GUYANE
Monsieur Philippe PELUD
Agence Guadeloupe
Centre commercial LA ROCHE
Grand Camp Nord
97142 ABYMES

RAPPORT D'ANALYSE D'AMIANTE DANS LES MATERIAUX

N° de rapport d'analyse : AR-17-LE-119617-01	Version du : 17/10/2017 20:36	Page 1/2
Dossier N° : 17A038240	Date de réception : 16/10/2017	Date d'analyse : 16/10/2017
Référence Dossier : JR100/S/17/816		
1704S9713000001		
Maison d'arrêt & anciens logements de fonction sur Basse Terre		
Boulevard du Gouverneur Général Félix Eboué - 4 et 4 Rue Dugommier - 97100 Basse Terre		

N° éch.	Référence client	Description visuelle de la couche	Technique utilisée	Préparation		Résultats
				Nb	Type	
020	020 - Enduits projetés /P020 - Enduit projeté couleur gris foncé / Enduit projeté localisé sur les murs de façades extérieures de la Maison d'Arrêt au point P020 (voir le plan de repérage)	Matériau dur de type mortier, béton, chape (gris)	MET *	1	Calcination - attaque acide - broyage mécanique (méthode interne de traitement)	Fibres d'amiante non détectées

Méthode d'analyse employée pour la recherche qualitative des fibres d'amiante dans les matériaux :

Microscopie Electronique à Transmission (**MET**) réalisée selon les parties pertinentes de la norme **NFX 43-050**

NB 1 : Sauf information contraire sur ce rapport, le laboratoire effectue une analyse couche par couche de l'échantillon transmis par le demandeur. Des composants décrits simultanément dans une même couche n'ont pas pu faire l'objet de prises d'essai séparées pour l'analyse.
NB 2 : Le laboratoire a validé sa limite de détection. Il garantit de donner un résultat positif pour les fibres recherchées si leur teneur dans l'échantillon est supérieure ou égale à 0.1 % en masse.

Tous les éléments de traçabilité sont disponibles sur demande. La reproduction de ce document n'est autorisée que sous sa forme intégrale. Il comporte 2 page(s).
Le présent rapport ne concerne que les objets soumis à l'essai. Seules certaines prestations rapportées dans ce document sont couvertes par l'accréditation. Elles sont identifiées par le symbole *.

Eurofins Analyses pour le Bâtiment Est SAS

20, rue du Kochersberg
67700 Saverny, FRANCE
Tél : +33 3 88 91 19 11 - Fax : +33 3 88 91 65 31 - Site Web : www.eurofins.fr/ndb
S.A.S. au capital de 1 530 320 € RCS Saverny SIRET 489 017 897 00013 TVA FR95 489 017 897 APE 7120B

ACCREDITATION
N° 1-1751
Portée disponible sur
www.cofrac.fr



Rapport : JR100/S/17/816
Dossier : 1704S9713000001/



Eurofins Analyses pour le Bâtiment Est SAS

RAPPORT D'ANALYSE D'AMIANTE DANS LES MATERIAUX

N° de rapport d'analyse : AR-17-LE-119617-01
Dossier N° : 17A038240
Référence Dossier : JR100/S/17/816
1704S9713000001
Maison d'arrêt & anciens logements de fonction sur Basse
Terre
Boulevard du Gouverneur Général Félix Eboué - 4 et 4 Rue
Dugommier - 97100 Basse Terre

Version du : 17/10/2017 20:35
Date de réception : 16/10/2017

Page 2/2
Date d'analyse : 16/10/2017



Véronique Motsch
Chef de Service

Tous les éléments de traçabilité sont disponibles sur demande. La reproduction de ce document n'est autorisée que sous sa forme intégrale. Il comporte 2 page(s).
Le présent rapport ne concerne que les objets soumis à l'essai. Seules certaines prestations rapportées dans ce document sont couvertes par l'accréditation. Elles
sont identifiées par le symbole *.

Eurofins Analyses pour le Bâtiment Est SAS

20, rue du Kodjersberg
67700 Saverny, FRANCE
Tél: +33 3 88 91 19 11 - Fax: +33 3 88 91 65 31 - Site Web: www.eurofins.fr/adb
S.A.S. au capital de 1 530 320 € RCS Saverny SIRET 489 017 897 00013 TVA FR95 489 017 897 APE 7120B

ACCREDITATION
N° 1- 1751
Portée disponible sur
www.cofrac.fr



Rapport : JR100/S/17/816
Dossier : 1704S9713000001/

Extérieur de l'immeuble FACADES DE LA MAISON D'ARRET	Composant : Enduits projetés <i>P021 - Enduit projeté couleur gris foncé Enduit projeté localisé sur les murs de façades extérieures de la Maison d'Arrêt au point P021 (voir le plan de repérage)</i>	21
--	---	----



Eurofins Analyses pour le Bâtiment Est SAS

SOCOTEC ANTILLES GUYANE
Monsieur Philippe PELUD
Agence Guadeloupe
Centre commercial LA ROCHE
Grand Camp Nord
97142 ABYMES

RAPPORT D'ANALYSE D'AMIANTE DANS LES MATERIAUX

N° de rapport d'analyse : AR-17-LE-119618-01	Version du : 17/10/2017 20:36	Page 1/2
Dossier N° : 17 A038240	Date de réception : 16/10/2017	Date d'analyse : 16/10/2017
Référence Dossier : JR100/S/17/816		
1704S9713000001		
Maison d'arrêt & anciens logements de fonction sur Basse Terre		
Boulevard du Gouverneur Général Félix Eboué - 4 et 4 Rue Dugommier - 97100 Basse Terre		

N° éch.	Référence client	Description visuelle de la couche	Technique utilisée	Préparation		Résultats
				Nb	Type	
021	021 - Enduits projetés / P021 - Enduit projeté couleur gris foncé / Enduit projeté localisé sur les murs de façades extérieures de la Maison d'Arrêt au point P021 (voir le plan de repérage)	Matériau dur de type mortier, béton, chape (gris)	MET *	1	Calcination - attaque acide - broyage mécanique (méthode interne de traitement)	Fibres d'amiante non détectées

Méthode d'analyse employée pour la recherche qualitative des fibres d'amiante dans les matériaux :

Microscopie Electronique à Transmission (MET) réalisée selon les parties pertinentes de la norme **NFX 43-050**

NB 1 : Sauf information contraire sur ce rapport, le laboratoire effectue une analyse couche par couche de l'échantillon transmis par le demandeur. Des composants décrits simultanément dans une même couche n'ont pas pu faire l'objet de prises d'essai séparées pour l'analyse.

NB 2 : Le laboratoire a validé sa limite de détection. Il garantit de donner un résultat positif pour les fibres recherchées si leur teneur dans l'échantillon est supérieure ou égale à 0.1 % en masse.

Tous les éléments de traçabilité sont disponibles sur demande. La reproduction de ce document n'est autorisée que sous sa forme intégrale. Il comporte 2 page(s). Le présent rapport ne concerne que les objets soumis à l'essai. Seules certaines prestations rapportées dans ce document sont couvertes par l'accréditation. Elles sont identifiées par le symbole *.

Eurofins Analyses pour le Bâtiment Est SAS

20, rue du Kochersberg
67700 Saverny, FRANCE
Tél: +33 3 88 91 19 11 - Fax: +33 3 88 91 65 31 - Site Web: www.eurofins.fr/ndb
S.A.S. au capital de 1 530 320 € RCS Saverny SIRET 489 017 897 00013 TVA FR95 489 017 897 APE 7120B

ACCREDITATION
N° 1-1751
Portée disponible sur
www.cofrac.fr



Rapport : JR100/S/17/816
Dossier : 1704S9713000001/



Eurofins Analyses pour le Bâtiment Est SAS

RAPPORT D'ANALYSE D'AMIANTE DANS LES MATERIAUX

N° de rapport d'analyse : AR-17-LE-119618-01
Dossier N° : 17A038240
Référence Dossier : JR100/S/17/816
1704S9713000001
Maison d'arrêt & anciens logements de fonction sur Basse
Terre
Boulevard du Gouverneur Général Félix Eboué - 4 et 4 Rue
Dugommier - 97100 Basse Terre

Version du : 17/10/2017 20:36
Date de réception : 16/10/2017

Page 2/2
Date d'analyse : 16/10/2017



Véronique Motsch
Chef de Service

Tous les éléments de traçabilité sont disponibles sur demande. La reproduction de ce document n'est autorisée que sous sa forme intégrale. Il comporte 2 page(s).
Le présent rapport ne concerne que les objets soumis à l'essai. Seules certaines prestations rapportées dans ce document sont couvertes par l'accréditation. Elles
sont identifiées par le symbole *.

Eurofins Analyses pour le Bâtiment Est SAS

20, rue du Kochersberg
67700 Saverny, FRANCE
Tél: +33 3 88 91 19 11 - Fax: +33 3 88 91 65 31 - Site Web: www.eurofins.fr/mb
S.A.S. au capital de 1 530 320 € RCS Saverny SIRET 489 017 897 00013 TVA FR95 489 017 897 APE 7120B

ACCREDITATION
N° 1-1751
Portée disponible sur
www.cofrac.fr



Rapport : JR100/S/17/816
Dossier : 1704S9713000001/

Extérieur de l'immeuble FACADES DE LA MAISON D'ARRET	Composant : Enduits projetés <i>P022 - Enduit projeté couleur gris Enduit projeté localisé sur les murs de façades extérieures de la Maison d'Arrêt au point P022 (voir le plan de repérage)</i>	22
--	---	----



Eurofins Analyses pour le Bâtiment Est SAS

SOCOTEC ANTILLES GUYANE
Monsieur Philippe PELUD
Agence Guadeloupe
Centre commercial LA ROCHE
Grand Camp Nord
97142 ABYMES

RAPPORT D'ANALYSE D'AMIANTE DANS LES MATERIAUX

N° de rapport d'analyse : AR-17-LE-119619-01	Version du : 17/10/2017 20:36	Page 1/2
Dossier N° : 17A038240	Date de réception : 16/10/2017	Date d'analyse : 16/10/2017
Référence Dossier : JR100/S/17/816 1704S9713000001		
Maison d'arrêt & anciens logements de fonction sur Basse Terre Boulevard du Gouverneur Général Félix Eboué - 4 et 4 Rue Dugommier - 97100 Basse Terre		

N° éch.	Référence client	Description visuelle de la couche	Technique utilisée	Préparation		Résultats
				Nb	Type	
022	022 - Enduits projetés /P022 - Enduit projeté couleur gris / Enduit projeté localisé sur les murs de façades extérieures de la Maison d'Arrêt au point P022 (voir le plan de repérage)	Matériau dur de type mortier, béton, chape (gris)	MET *	1	Calcination - attaque acide - broyage mécanique (méthode interne de traitement)	Fibres d'amiante non détectées

Méthode d'analyse employée pour la recherche qualitative des fibres d'amiante dans les matériaux :

Microscopie Electronique à Transmission (MET) réalisée selon les parties pertinentes de la norme NFX 43-050

NB 1 : Sauf information contraire sur ce rapport, le laboratoire effectue une analyse couche par couche de l'échantillon transmis par le demandeur. Des composants décrits simultanément dans une même couche n'ont pas pu faire l'objet de prises d'essai séparées pour l'analyse.

NB 2 : Le laboratoire a validé sa limite de détection. Il garantit de donner un résultat positif pour les fibres recherchées si leur teneur dans l'échantillon est supérieure ou égale à 0.1 % en masse.

Tous les éléments de traçabilité sont disponibles sur demande. La reproduction de ce document n'est autorisée que sous sa forme intégrale. Il comporte 2 page(s).
Le présent rapport ne concerne que les objets soumis à l'essai. Seules certaines prestations rapportées dans ce document sont couvertes par l'accréditation. Elles sont identifiées par le symbole *

Eurofins Analyses pour le Bâtiment Est SAS

20, rue du Kochersberg
67700 Saverny, FRANCE
Tél : +33 3 88 91 13 11 - Fax : +33 3 88 91 65 31 - Site Web : www.eurofins.fr/ndb
S.A.S au capital de 1 530 320 € RCS Saverny SIRET 489 017 897 00013 TVA FR95 489 017 897 APE 7120B

ACCREDITATION
NF 1-1751
Portée disponible sur
www.cofrac.fr



Rapport : JR100/S/17/816
Dossier : 1704S9713000001/



Eurofins Analyses pour le Bâtiment Est SAS

RAPPORT D'ANALYSE D'AMIANTE DANS LES MATERIAUX

N° de rapport d'analyse : AR-17-LE-119619-01
Dossier N° : 17A038240
Référence Dossier : JR100/S/17/816
1704S9713000001
Maison d'arrêt & anciens logements de fonction sur Basse
Terre
Boulevard du Gouverneur Général Félix Eboué - 4 et 4 Rue
Dugommier - 97100 Basse Terre

Version du : 17/10/2017 20:35
Date de réception : 16/10/2017

Page 2/2
Date d'analyse : 16/10/2017



Véronique Motsch
Chef de Service

Tous les éléments de traçabilité sont disponibles sur demande. La reproduction de ce document n'est autorisée que sous sa forme intégrale. Il comporte 2 page(s).
Le présent rapport ne concerne que les objets soumis à l'essai. Seules certaines prestations rapportées dans ce document sont couvertes par l'accréditation. Elles
sont identifiées par le symbole *.

Eurofins Analyses pour le Bâtiment Est SAS
20, rue du Kochersberg

67700 Saverny, FRANCE
Tél: +33 3 88 91 19 11 - Fax: +33 3 88 91 65 31 - Site Web: www.eurofins.fr/adb
S.A.S au capital de 1 530 320 € RCS Saverny SIRET 489 017 897 00013 TVA FR95 489 017 897 APE 7120B

ACCREDITATION
N° 1-1751
Portée disponible sur
www.cofrac.fr



Rapport : JR100/S/17/816
Dossier : 1704S9713000001/

Extérieur de l'immeuble FACADES DE LA MAISON D'ARRET	Composant : Enduits projetés <i>P023 - Enduit projeté couleur gris foncé Enduit projeté localisé sur les murs de façades extérieures de la Maison d'Arrêt au point P023 (voir le plan de repérage)</i>	23
--	---	----



Eurofins Analyses pour le Bâtiment Est SAS

SOCOTEC ANTILLES GUYANE
Monsieur Philippe PELUD
Agence Guadeloupe
Centre commercial LA ROCHE
Grand Camp Nord
97142 ABYMES

RAPPORT D'ANALYSE D'AMIANTE DANS LES MATERIAUX

N° de rapport d'analyse : AR-17-LE-119620-01	Version du : 17/10/2017 20:36	Page 1/2
Dossier N° : 17A038240	Date de réception : 16/10/2017	Date d'analyse : 16/10/2017
Référence Dossier : JR100/S/17/816		
1704S9713000001		
Maison d'arrêt & anciens logements de fonction sur Basse Terre		
Boulevard du Gouverneur Général Félix Eboué - 4 et 4 Rue Dugommier - 97100 Basse Terre		

N° éch.	Référence client	Description visuelle de la couche	Technique utilisée	Préparation		Résultats
				Nb	Type	
023	023 - Enduits projetés /P023 - Enduit projeté couleur gris foncé / Enduit projeté localisé sur les murs de façades extérieures de la Maison d'Arrêt au point P023 (voir le plan de repérage)	Matériau (beige) + (gris) (clair) en traces ; matériau dur de type mortier, béton, chape (gris)	MET *	1	Calcination - attaque acide - broyage mécanique (méthode interne de traitement)	Fibres d'amiante non détectées

Méthode d'analyse employée pour la recherche qualitative des fibres d'amiante dans les matériaux :

Microscopie Electronique à Transmission (MET) réalisée selon les parties pertinentes de la norme **NFX 43-050**

NB 1 : Sauf information contraire sur ce rapport, le laboratoire effectue une analyse couche par couche de l'échantillon transmis par le demandeur. Des composants décrits simultanément dans une même couche n'ont pas pu faire l'objet de prises d'essai séparées pour l'analyse.
NB 2 : Le laboratoire a validé sa limite de détection. Il garantit de donner un résultat positif pour les fibres recherchées si leur teneur dans l'échantillon est supérieure ou égale à 0.1 % en masse.

Tous les éléments de traçabilité sont disponibles sur demande. La reproduction de ce document n'est autorisée que sous sa forme intégrale. Il comporte 2 page(s).
Le présent rapport ne concerne que les objets soumis à l'essai. Seules certaines prestations rapportées dans ce document sont couvertes par l'accréditation. Elles sont identifiées par le symbole *.

Eurofins Analyses pour le Bâtiment Est SAS

20, rue du Kochersberg
67700 Saverny, FRANCE
Tél : +33 3 88 91 19 11 - Fax : +33 3 88 91 65 31 - Site Web : www.eurofins.fr/ndb
S.A.S. au capital de 1 530 320 € RCS Saverny SIRET 489 017 897 00013 TVA FR 95 489 017 897 APE 7120B

ACCREDITATION
NF 1-1751
Portée disponible sur
www.cofrac.fr



Rapport : JR100/S/17/816
Dossier : 1704S9713000001/



Eurofins Analyses pour le Bâtiment Est SAS

RAPPORT D'ANALYSE D'AMIANTE DANS LES MATERIAUX

N° de rapport d'analyse : AR-17-LE-119620-01
Dossier N° : 17A038240
Référence Dossier : JR100/S/17/816
1704S9713000001
Maison d'arrêt & anciens logements de fonction sur Basse
Terre
Boulevard du Gouverneur Général Félix Eboué - 4 et 4 Rue
Dugommier - 97100 Basse Terre

Version du : 17/10/2017 20:35
Date de réception : 16/10/2017

Page 2/2
Date d'analyse : 16/10/2017



Véronique Motsch
Chef de Service

Tous les éléments de traçabilité sont disponibles sur demande. La reproduction de ce document n'est autorisée que sous sa forme intégrale. Il comporte 2 page(s).
Le présent rapport ne concerne que les objets soumis à l'essai. Seules certaines prestations rapportées dans ce document sont couvertes par l'accréditation. Elles
sont identifiées par le symbole *.

Eurofins Analyses pour le Bâtiment Est SAS

20, rue du Kochersberg
67700 Saverny, FRANCE
Tél: +33 3 88 91 19 11 - Fax: +33 3 88 91 65 31 - Site Web: www.eurofins.fr/adb
S.A.S. au capital de 1 530 320 € RCS Saverny SIRET 489 017 897 00013 TVA FR95 489 017 897 APE 7120B

ACCREDITATION
N° 1-1751
Portée disponible sur
www.cofrac.fr



Rapport : JR100/S/17/816
Dossier : 1704S9713000001/

Extérieur de l'immeuble FACADES DE LA MAISON D'ARRET	Composant : Peinture ou enduit <i>P001 - Enduit ou peinture couleur coquille d'œuf et sous couche blanche Enduit ou peinture localisés sur les murs de façades extérieures de la Maison d'Arrêt au point P001 (voir le plan de repérage)</i>	1
--	---	---



Eurofins Analyses pour le Bâtiment Est SAS

SOCOTEC ANTILLES GUYANE
Monsieur Philippe PELUD
Agence Guadeloupe
Centre commercial LA ROCHE
Grand Camp Nord
97142 ABYMES

RAPPORT D'ANALYSE D'AMIANTE DANS LES MATERIAUX

N° de rapport d'analyse : AR-17-LE-119598-01 Version du : 17/10/2017 20:34 Page 1/2
Dossier N° : 17A038240 Date de réception : 16/10/2017 Date d'analyse : 16/10/2017
Référence Dossier : JR100/S/17/816
1704S9713000001
Maison d'arrêt & anciens logements de fonction sur Basse
Terre
Boulevard du Gouverneur Général Félix Eboué - 4 et 4 Rue
Dugommier - 97100 Basse Terre

N° éch.	Référence client	Description visuelle de la couche	Technique utilisée	Préparation		Résultats
				Nb	Type	
001	001 - Peinture ou enduit / P001 - Enduit ou peinture couleur coquille d'œuf et sous couche blanche / Enduit ou peinture localisés sur les murs de façades extérieures de la Maison d'Arrêt au point P001 (voir le plan de repérage)	Matériau de type peinture (orange) ; matériau semi-dur de type enduit (blanc) ; matériau semi-dur de type enduit (rose) en traces ; matériau dur de type mortier, béton, chape (gris) en traces	MET *	1	Calcination - attaque acide - broyage mécanique (méthode interne de traitement)	Fibres d'amiante non détectées

Méthode d'analyse employée pour la recherche qualitative des fibres d'amiante dans les matériaux :

Microscopie Electronique à Transmission (MET) réalisée selon les parties pertinentes de la norme NFX 43-050

NB1 : Sauf information contraire sur ce rapport, le laboratoire effectue une analyse couche par couche de l'échantillon transmis par le demandeur. Des

composants décrits simultanément dans une même couche n'ont pas pu faire l'objet de prises d'essai séparées pour l'analyse.

NB2 : Le laboratoire a validé sa limite de détection. Il garantit de donner un résultat positif pour les fibres recherchées si leur teneur dans l'échantillon est supérieure ou égale à 0.1 % en masse.

Tous les éléments de traçabilité sont disponibles sur demande. La reproduction de ce document n'est autorisée que sous sa forme intégrale. Il comporte 2 page(s).
Le présent rapport ne concerne que les objets soumis à l'essai. Seules certaines prestations rapportées dans ce document sont couvertes par l'accréditation. Elles
sont identifiées par le symbole *

Eurofins Analyses pour le Bâtiment Est SAS

20, rue du Kochersberg

67700 Saverny, FRANCE

Tél : +33 3 88 91 19 11 - Fax : +33 3 88 91 65 31 - Site Web : www.eurofins.fr/nfb

S.A.S. au capital de 1 530 320 € RCS Saverny SIRET 489 017 897 00013 TVA FR 95 489 017 897 APE 7120B

ACCREDITATION
N° 1-1751
Portée disponible sur
www.cofrac.fr



Rapport : JR100/S/17/816
Dossier : 1704S9713000001/



Eurofins Analyses pour le Bâtiment Est SAS

RAPPORT D'ANALYSE D'AMIANTE DANS LES MATERIAUX

N° de rapport d'analyse : AR-17-LE-119598-01
Dossier N° : 17A038240
Référence Dossier : JR100/S/17/816
1704S9713000001
Maison d'arrêt & anciens logements de fonction sur Basse
Terre
Boulevard du Gouverneur Général Félix Eboué - 4 et 4 Rue
Dugommier - 97100 Basse Terre

Version du : 17/10/2017 20:34
Date de réception : 16/10/2017

Page 2/2
Date d'analyse : 16/10/2017



Véronique Motsch
Chef de Service

Tous les éléments de traçabilité sont disponibles sur demande. La reproduction de ce document n'est autorisée que sous sa forme intégrale. Il comporte 2 page(s).
Le présent rapport ne concerne que les objets soumis à l'essai. Seules certaines prestations rapportées dans ce document sont couvertes par l'accréditation. Elles
sont identifiées par le symbole *

Eurofins Analyses pour le Bâtiment Est SAS

20, rue du Kochersberg
67700 Saverny, FRANCE
Tél: +33 3 88 91 19 11 - Fax: +33 3 88 91 65 31 - Site Web: www.eurofins.fr/dtdb
S.A.S. au capital de 1 530 320 € RCS Saverny SIRET 489 017 897 00013 TVA FR95 489 017 897 APE 7120B

ACCREDITATION
N° 1-1751
Portée disponible sur
www.cofrac.fr



Rapport : JR100/S/17/816
Dossier : 1704S9713000001/

Extérieur de l'immeuble FACADES DE LA MAISON D'ARRET	Composant : Peinture ou enduit <i>P002 - Enduit ou peinture couleur coquille d'œuf et sous couche grise et blanche Enduit ou peinture localisés sur les murs de façades extérieures de la Maison d'Arrêt au point P002 (voir le plan de repérage)</i>	2
--	--	---



Eurofins Analyses pour le Bâtiment Est SAS

SOCOTEC ANTILLES GUYANE
Monsieur Philippe PELUD
Agence Guadeloupe
Centre commercial LA ROCHE
Grand Camp Nord
97142 ABYMES

RAPPORT D'ANALYSE D'AMIANTE DANS LES MATERIAUX

N° de rapport d'analyse : AR-17-LE-119599-01	Version du : 17/10/2017 20:34	Page 1/2
Dossier N° : 17A038240	Date de réception : 16/10/2017	Date d'analyse : 16/10/2017
Référence Dossier : JR100/S/17/818 1704S9713000001		
Maison d'arrêt & anciens logements de fonction sur Basse Terre Boulevard du Gouverneur Général Félix Eboué - 4 et 4 Rue Dugommier - 97100 Basse Terre		

N° éch.	Référence client	Description visuelle de la couche	Technique utilisée	Préparation		Résultats
				Nb	Type	
002	002 - Peinture ou enduit / P002 - Enduit ou peinture couleur coquille d'œuf et sous couche grise et blanche / Enduit ou peinture localisés sur les murs de façades extérieures de la Maison d'Arrêt au point P002 (voir le plan de repérage)	Matériau de type peinture (de différentes couleurs) ; matériau semi-dur de type enduit (blanc) en traces ; matériau dur (gris) en traces	MET *	1	Calcination - attaque acide - broyage mécanique (méthode interne de traitement)	Fibres d'amiante non détectées

Méthode d'analyse employée pour la recherche qualitative des fibres d'amiante dans les matériaux :

Microscopie Electronique à Transmission (MET) réalisée selon les parties pertinentes de la norme **NFX 43-050**

NB1 : Sauf information contraire sur ce rapport, le laboratoire effectue une analyse couche par couche de l'échantillon transmis par le demandeur. Des composants décrits simultanément dans une même couche n'ont pas pu faire l'objet de prises d'essai séparées pour l'analyse.

NB2 : Le laboratoire a validé sa limite de détection. Il garantit de donner un résultat positif pour les fibres recherchées si leur teneur dans l'échantillon est supérieure ou égale à 0,1 % en masse.

Tous les éléments de traçabilité sont disponibles sur demande. La reproduction de ce document n'est autorisée que sous sa forme intégrale. Il comporte 2 page(s). Le présent rapport ne concerne que les objets soumis à l'essai. Seules certaines prestations rapportées dans ce document sont couvertes par l'accréditation. Elles sont identifiées par le symbole *.

Eurofins Analyses pour le Bâtiment Est SAS

20, rue du Kochersberg
67000 Saverny, FRANCE
Tél : +33 3 88 91 19 11 - Fax : +33 3 88 91 65 31 - Site Web : www.eurofins.fr/nfb
S.A.S. au capital de 1 530 320 € RCS Saverny SIRET 489 017 897 00013 TVA FR 95 489 017 897 APE 7120B

ACCREDITATION
NF 1-1751
Partie disponible sur
www.cofrac.fr



Rapport : JR100/S/17/816
Dossier : 1704S9713000001/



Eurofins Analyses pour le Bâtiment Est SAS

RAPPORT D'ANALYSE D'AMIANTE DANS LES MATERIAUX

N° de rapport d'analyse : AR-17-LE-119599-01
Dossier N° : 17A038240
Référence Dossier : JR100/S/17/816
1704S9713000001
Maison d'arrêt & anciens logements de fonction sur Basse
Terre
Boulevard du Gouverneur Général Félix Eboué - 4 et 4 Rue
Dugommier - 97100 Basse Terre

Version du : 17/10/2017 20:34
Date de réception : 16/10/2017

Page 2/2
Date d'analyse : 16/10/2017



Véronique Motsch
Chef de Service

Tous les éléments de traçabilité sont disponibles sur demande. La reproduction de ce document n'est autorisée que sous sa forme intégrale. Il comporte 2 page(s).
Le présent rapport ne concerne que les objets soumis à l'essai. Seules certaines prestations rapportées dans ce document sont couvertes par l'accréditation. Elles
sont identifiées par le symbole *.

Eurofins Analyses pour le Bâtiment Est SAS

20, rue du Kochersberg
67700 Saverny, FRANCE

Tél: +33 3 88 91 19 11 - Fax: +33 3 88 91 65 31 - Site Web: www.eurofins.fr/ndb
S.A.S. au capital de 1 530 320 € RCS Saverny SIRET 489 017 897 00013 TVA FR95 489 017 897 APE 7120B

ACCREDITATION
N° 1-1751
Portée disponible sur
www.cofrac.fr



Rapport : JR100/S/17/816
Dossier : 1704S9713000001/

Extérieur de l'immeuble FACADES DE LA MAISON D'ARRET	Composant : Peinture ou enduit <i>P003 - Enduit ou peinture couleur marron et sous couche grise Enduit ou peinture localisés sur les murs de façades extérieures de la Maison d'Arrêt au point P003 (voir le plan de repérage)</i>	3
--	---	---



Eurofins Analyses pour le Bâtiment Est SAS

SOCOTEC ANTILLES GUYANE

Monsieur Philippe PELUD

Agence Guadeloupe
Centre commercial LA ROCHE
Grand Camp Nord
97142 ABYMES

RAPPORT D'ANALYSE D'AMIANTE DANS LES MATERIAUX

N° de rapport d'analyse : AR-17-LE-119600-01	Version du : 17/10/2017 20:34	Page 1/2
Dossier N° : 17 A038240	Date de réception : 16/10/2017	Date d'analyse : 16/10/2017
Référence Dossier : JR100/S/17/816		
1704S9713000001		
Maison d'arrêt & anciens logements de fonction sur Basse Terre		
Boulevard du Gouverneur Général Félix Eboué - 4 et 4 Rue Dugommier - 97100 Basse Terre		

N° éch.	Référence client	Description visuelle de la couche	Technique utilisée	Préparation		Résultats
				Nb	Type	
003	003 - Peinture ou enduit / P003 - Enduit ou peinture couleur marron et sous couche grise / Enduit ou peinture localisés sur les murs de façades extérieures de la Maison d'Arrêt au point P003 (voir le plan de repérage)	Matériau de type peinture (de différentes couleurs)	MET *	1	Calcination - attaque acide - broyage mécanique (méthode interne de traitement)	Fibres d'amiante non détectées

Méthode d'analyse employée pour la recherche qualitative des fibres d'amiante dans les matériaux :

Microscopie Electronique à Transmission (MET) réalisée selon les parties pertinentes de la norme NFX 43-050

NB1 : Sauf information contraire sur ce rapport, le laboratoire effectue une analyse couche par couche de l'échantillon transmis par le demandeur. Des composants décrits simultanément dans une même couche n'ont pas pu faire l'objet de prises d'essai séparées pour l'analyse.
NB2 : Le laboratoire a validé sa limite de détection. Il garantit de donner un résultat positif pour les fibres recherchées si leur teneur dans l'échantillon est supérieure ou égale à 0.1 % en masse.

Tous les éléments de traçabilité sont disponibles sur demande. La reproduction de ce document n'est autorisée que sous sa forme intégrale. Il comporte 2 page(s).
Le présent rapport ne concerne que les objets soumis à l'essai. Seules certaines prestations rapportées dans ce document sont couvertes par l'accréditation. Elles sont identifiées par le symbole *.

Eurofins Analyses pour le Bâtiment Est SAS

20, rue du Kochersberg
67700 Saverny, FRANCE
Tél: +33 3 88 91 19 11 - Fax: +33 3 88 91 65 31 - Site Web: www.eurofins.fr/nfb
S.A.S. au capital de 1 530 320 € RCS Saverny SIRET 469 017 897 00013 TVA FR95 469 017 897 APE 7120B

ACCREDITATION
NF 1-1751
Portée disponible sur
www.cofrac.fr



Rapport : JR100/S/17/816
Dossier : 1704S9713000001/



Eurofins Analyses pour le Bâtiment Est SAS

RAPPORT D'ANALYSE D'AMIANTE DANS LES MATERIAUX

N° de rapport d'analyse : AR-17-LE-119600-01
Dossier N° : 17A038240
Référence Dossier : JR100/S/17/816
1704S9713000001
Maison d'arrêt & anciens logements de fonction sur Basse
Terre
Boulevard du Gouverneur Général Félix Eboué - 4 et 4 Rue
Dugommier - 97100 Basse Terre

Version du : 17/10/2017 20:34
Date de réception : 16/10/2017

Page 2/2
Date d'analyse : 16/10/2017



Véronique Motsch
Chef de Service

Tous les éléments de traçabilité sont disponibles sur demande. La reproduction de ce document n'est autorisée que sous sa forme intégrale. Il comporte 2 page(s).
Le présent rapport ne concerne que les objets soumis à l'essai. Seules certaines prestations rapportées dans ce document sont couvertes par l'accréditation. Elles
sont identifiées par le symbole *

Eurofins Analyses pour le Bâtiment Est SAS

20, rue du Kochersberg
67700 Savanne, FRANCE
Tél: +33 3 88 91 19 11 - Fax: +33 3 88 91 65 31 - Site Web: www.eurofins.fr/adb
S.A.S. au capital de 1 530 320 € RCS Savanne SIRET 489 017 897 00013 TVA FR95 489 017 897 APE 7120B

ACCREDITATION
N° 1-1751
Portée disponible sur
www.cofrac.fr



Rapport : JR100/S/17/816
Dossier : 1704S9713000001/

Extérieur de l'immeuble FACADES DE LA MAISON D'ARRET	Composant : Peinture ou enduit <i>P004 - Enduit ou peinture couleur coquille d'œuf et sous couche blanche et grise Enduit ou peinture localisés sur les murs de façades extérieures de la Maison d'Arrêt au point P004 (voir le plan de repérage)</i>	4
--	--	---



Eurofins Analyses pour le Bâtiment Est SAS

SOCOTEC ANTILLES GUYANE
Monsieur Philippe PELUD
Agence Guadeloupe
Centre commercial LA ROCADÉ
Grand Camp Nord
97142 ABYMES

RAPPORT D'ANALYSE D'AMIANTE DANS LES MATERIAUX

N° de rapport d'analyse : AR-17-LE-119601-01
Dossier N° : 17A038240
Référence Dossier : JR100/S/17/816
1704S9713000001
Maison d'arrêt & anciens logements de fonction sur Basse Terre
Boulevard du Gouverneur Général Félix Eboué - 4 et 4 Rue Dugommier - 97100 Basse Terre

Version du : 17/10/2017 20:34
Date de réception : 16/10/2017
Page 1/2
Date d'analyse : 16/10/2017

N° éch.	Référence client	Description visuelle de la couche	Technique utilisée	Préparation		Résultats
				Nb	Type	
004	004 - Peinture ou enduit / P004 - Enduit ou peinture couleur coquille d'œuf et sous couche blanche et grise / Enduit ou peinture localisés sur les murs de façades extérieures de la Maison d'Arrêt au point P004 (voir le plan de repérage)	Matériau de type peinture (orange) ; matériau souple (blanc) ; matériau semi-dur de type enduit (gris)	MET *	1	Calcination - attaque acide - broyage mécanique (méthode interne de traitement)	Fibres d'amiante non détectées

Méthode d'analyse employée pour la recherche qualitative des fibres d'amiante dans les matériaux :

Microscopie Electronique à Transmission (MET) réalisée selon les parties pertinentes de la norme **NFX 43-050**

NB 1 : Sauf information contraire sur ce rapport, le laboratoire effectue une analyse couche par couche de l'échantillon transmis par le demandeur. Des composants décrits simultanément dans une même couche n'ont pas pu faire l'objet de prises d'essai séparées pour l'analyse.

NB 2 : Le laboratoire a validé sa limite de détection. Il garantit de donner un résultat positif pour les fibres recherchées si leur teneur dans l'échantillon est supérieure ou égale à 0,1 % en masse.

Tous les éléments de traçabilité sont disponibles sur demande. La reproduction de ce document n'est autorisée que sous sa forme intégrale. Il comporte 2 page(s). Le présent rapport ne concerne que les objets soumis à l'essai. Seules certaines prestations rapportées dans ce document sont couvertes par l'accréditation. Elles sont identifiées par le symbole *.

Eurofins Analyses pour le Bâtiment Est SAS

20, rue du Kochersberg
67700 Saverny, FRANCE
Tél : +33 3 88 91 19 11 - Fax : +33 3 88 91 65 31 - Site Web : www.eurofins.fr/hdb
S.A.S. au capital de 1 530 320 € RCS Saverny SIRET 489 017 897 00013 TVA FR95 489 017 897 APE 7120B

ACCREDITATION
N° 1-1751
Portée disponible sur
www.cofrac.fr



Rapport : JR100/S/17/816
Dossier : 1704S9713000001/



Eurofins Analyses pour le Bâtiment Est SAS

RAPPORT D'ANALYSE D'AMIANTE DANS LES MATERIAUX

N° de rapport d'analyse : AR-17-LE-119601-01
Dossier N° : 17A038240
Référence Dossier : JR100/S/17/816
1704S9713000001
Maison d'arrêt & anciens logements de fonction sur Basse
Terre
Boulevard du Gouverneur Général Félix Eboué - 4 et 4 Rue
Dugommier - 97100 Basse Terre

Version du : 17/10/2017 20:34
Date de réception : 16/10/2017

Page 2/2
Date d'analyse : 16/10/2017



Véronique Motsch
Chef de Service

Tous les éléments de traçabilité sont disponibles sur demande. La reproduction de ce document n'est autorisée que sous sa forme intégrale. Il comporte 2 page(s).
Le présent rapport ne concerne que les objets soumis à l'essai. Seules certaines prestations rapportées dans ce document sont couvertes par l'accréditation. Elles
sont identifiées par le symbole *

Eurofins Analyses pour le Bâtiment Est SAS

20, rue du Kochersberg
67700 Saverny, FRANCE
Tél: +33 3 88 91 19 11 - Fax: +33 3 88 91 65 31 - Site Web: www.eurofins.fr/ndb
S.A.S. au capital de 1 530 320 € RCS Saverny SIRET 489 017 897 00013 TVA FR95 489 017 897 APE 7120B

ACCREDITATION
N° 1-1751
Portée disponible sur
www.cofrac.fr



Rapport : JR100/S/17/816
Dossier : 1704S9713000001/

Extérieur de l'immeuble FACADES DE LA MAISON D'ARRET	Composant : Peinture ou enduit <i>P005 - Enduit ou peinture couleur coquille d'œuf et sous couche blanche et grise Enduit ou peinture localisés sur les murs de façades extérieures de la Maison d'Arrêt au point P005 (voir le plan de repérage)</i>	5
--	--	---



Eurofins Analyses pour le Bâtiment Est SAS

SOCOTEC ANTILLES GUYANE
Monsieur Philippe PELUD
Agence Guadeloupe
Centre commercial LA ROCHE
Grand Camp Nord
97142 ABYMES

RAPPORT D'ANALYSE D'AMIANTE DANS LES MATERIAUX

N° de rapport d'analyse : AR-17-LE-119602-01	Version du : 17/10/2017 20:34	Page 1/2
Dossier N° : 17A038240	Date de réception : 16/10/2017	Date d'analyse : 16/10/2017
Référence Dossier : JR100/S/17/816 1704S9713000001		
Maison d'arrêt & anciens logements de fonction sur Basse Terre Boulevard du Gouverneur Général Félix Eboué - 4 et 4 Rue Dugommier - 97100 Basse Terre		

N° éch.	Référence client	Description visuelle de la couche	Technique utilisée	Préparation		Résultats
				Nb	Type	
005	005 - Peinture ou enduit/P005-Enduit ou peinture couleur coquille d'œuf et sous couche blanche et grise / Enduit ou peinture localisés sur les murs de façades extérieures de la Maison d'Arrêt au point P005 (voir le plan de repérage)	Matériau de type peinture (orange) ; matériau souple (blanc) ; matériau semi-dur de type enduit (gris) ; matériau dur de type mortier, béton, chape (gris) + (noir) en traces	MET *	1	Calcination - attaque acide - broyage mécanique (méthode interne de traitement)	Fibres d'amiante non détectées

Méthode d'analyse employée pour la recherche qualitative des fibres d'amiante dans les matériaux :

Microscopie Electronique à Transmission (MET) réalisée selon les parties pertinentes de la norme **NFX 43-050**

NB 1 : Sauf information contraire sur ce rapport, le laboratoire effectue une analyse couche par couche de l'échantillon transmis par le demandeur. Des composants décrits simultanément dans une même couche n'ont pas pu faire l'objet de prises d'essai séparées pour l'analyse.

NB 2 : Le laboratoire a validé sa limite de détection. Il garantit de donner un résultat positif pour les fibres recherchées si leur teneur dans l'échantillon est supérieure ou égale à 0,1 % en masse.

Tous les éléments de traçabilité sont disponibles sur demande. La reproduction de ce document n'est autorisée que sous sa forme intégrale. Il comporte 2 page(s). Le présent rapport ne concerne que les objets soumis à l'essai. Seules certaines prestations rapportées dans ce document sont couvertes par l'accréditation. Elles sont identifiées par le symbole *.

Eurofins Analyses pour le Bâtiment Est SAS

20, rue du Kodjersberg
67700 Savanne, FRANCE
Tél : +33 3 88 91 19 11 - Fax : +33 3 88 91 65 31 - Site Web : www.eurofins.fr/nfb
S.A.S. au capital de 1 530 320 € RCS Savanne SIRET 469 017 697 00013 TVA FR95 469 017 697 APE 7120B

ACCREDITATION
NF 1-1751
Portée disponible sur
www.cofrac.fr



Rapport : JR100/S/17/816
Dossier : 1704S9713000001/



Eurofins Analyses pour le Bâtiment Est SAS

RAPPORT D'ANALYSE D'AMIANTE DANS LES MATERIAUX

N° de rapport d'analyse : AR-17-LE-119602-01
Dossier N° : 17A038240
Référence Dossier : JR100/S/17/816
1704S9713000001
Maison d'arrêt & anciens logements de fonction sur Basse
Terre
Boulevard du Gouverneur Général Félix Eboue - 4 et 4 Rue
Dugommier - 97100 Basse Terre

Version du : 17/10/2017 20:34
Date de réception : 16/10/2017

Page 2/2
Date d'analyse : 16/10/2017



Véronique Motsch
Chef de Service

Tous les éléments de traçabilité sont disponibles sur demande. La reproduction de ce document n'est autorisée que sous sa forme intégrale. Il comporte 2 page(s).
Le présent rapport ne concerne que les objets soumis à l'essai. Seules certaines prestations rapportées dans ce document sont couvertes par l'accréditation. Elles
sont identifiées par le symbole *.

Eurofins Analyses pour le Bâtiment Est SAS

20, rue du Kochersberg
67700 Saverny, FRANCE
Tél: +33 3 88 91 19 11 - Fax: +33 3 88 91 65 31 - Site Web: www.eurofins.fr/ndb
S.A.S. au capital de 1 530 320 € RCS Saverny SIRET 489 017 897 00013 TVA FR95 489 017 897 APE 7120B

ACCREDITATION
N° 1-1751
Portée disponible sur
www.cofrac.fr



Rapport : JR100/S/17/816
Dossier : 1704S9713000001/

Extérieur de l'immeuble FACADES DE LA MAISON D'ARRET	Composant : Peinture ou enduit <i>P006 - Enduit ou peinture couleur coquille d'œuf et sous couche blanche et grise Enduit ou peinture localisés sur les murs de façades extérieures de la Maison d'Arrêt au point P006 (voir le plan de repérage)</i>	6
--	--	---



Eurofins Analyses pour le Bâtiment Est SAS

SOCOTEC ANTILLES GUYANE
Monsieur Philippe PELUD
Agence Guadeloupe
Centre commercial LA ROCHE
Grand Camp Nord
97142 ABYMES

RAPPORT D'ANALYSE D'AMIANTE DANS LES MATERIAUX

N° de rapport d'analyse : AR-17-LE-119603-01 Version du : 17/10/2017 20:34 Page 1/2
Dossier N° : 17A038240 Date de réception : 16/10/2017 Date d'analyse : 16/10/2017
Référence Dossier : JR100/S/17/816
1704S9713000001
Maison d'arrêt & anciens logements de fonction sur Basse
Terre
Boulevard du Gouverneur Général Félix Eboué - 4 et 4 Rue
Dugommier - 97100 Basse Terre

N° éch.	Référence client	Description visuelle de la couche	Technique utilisée	Préparation		Résultats
				Nb	Type	
006	006 - Peinture ou enduit / P006 - Enduit ou peinture couleur coquille d'œuf et sous couche blanche et grise / Enduit ou peinture localisés sur les murs de façades extérieures de la Maison d'Arrêt au point P006 (voir le plan de repérage)	Matériau de type peinture (orange) ; matériau semi-dur de type enduit (blanc) ; matériau semi-dur de type enduit (orange) en traces ; matériau dur de type mortier, béton, chape (gris)	MET *	1	Calcination - attaque acide - broyage mécanique (méthode interne de traitement)	Fibres d'amiante non détectées

Méthode d'analyse employée pour la recherche qualitative des fibres d'amiante dans les matériaux :

Microscopie Electronique à Transmission (MET) réalisée selon les parties pertinentes de la norme NFX 43-050

NB 1 : Sauf information contraire sur ce rapport, le laboratoire effectue une analyse couche par couche de l'échantillon transmis par le demandeur. Des composants décrits simultanément dans une même couche n'ont pas pu faire l'objet de prises d'essai séparées pour l'analyse.
NB 2 : Le laboratoire a validé sa limite de détection. Il garantit de donner un résultat positif pour les fibres recherchées si leur teneur dans l'échantillon est supérieure ou égale à 0,1 % en masse.

Tous les éléments de traçabilité sont disponibles sur demande. La reproduction de ce document n'est autorisée que sous sa forme intégrale. Il comporte 2 page(s).
Le présent rapport ne concerne que les objets soumis à l'essai. Seules certaines prestations rapportées dans ce document sont couvertes par l'accréditation. Elles sont identifiées par le symbole *.

Eurofins Analyses pour le Bâtiment Est SAS

20, rue du Kochersberg
67700 Saverny, FRANCE
Tél : +33 3 88 91 19 11 - Fax : +33 3 88 91 65 31 - Site Web : www.eurofins.fr/nfb
S.A.S. au capital de 1 530 320 € RCS Saverny SIRET 489 017 897 00013 TVA FR 95 489 017 897 APE 7120B

ACCREDITATION
N° 1-1751
Portée disponible sur
www.cofrac.fr



Rapport : JR100/S/17/816
Dossier : 1704S9713000001/



Eurofins Analyses pour le Bâtiment Est SAS

RAPPORT D'ANALYSE D'AMIANTE DANS LES MATERIAUX

N° de rapport d'analyse : AR-17-LE-119603-01
Dossier N° : 17A038240
Référence Dossier : JR100/S/17/816
1704S9713000001
Maison d'arrêt & anciens logements de fonction sur Basse
Terre
Boulevard du Gouverneur Général Félix Eboué - 4 et 4 Rue
Dugommier - 97100 Basse Terre

Version du : 17/10/2017 20:34
Date de réception : 16/10/2017

Page 2/2
Date d'analyse : 16/10/2017



Véronique Motsch
Chef de Service

Tous les éléments de traçabilité sont disponibles sur demande. La reproduction de ce document n'est autorisée que sous sa forme intégrale. Il comporte 2 page(s).
Le présent rapport ne concerne que les objets soumis à l'essai. Seules certaines prestations rapportées dans ce document sont couvertes par l'accréditation. Elles
sont identifiées par le symbole *

Eurofins Analyses pour le Bâtiment Est SAS

20, rue du Kochersberg
67700 Saverny, FRANCE
Tél: +33 3 88 91 19 11 - Fax: +33 3 88 91 65 31 - Site Web: www.eurofins.fr/ndb
S.A.S. au capital de 1 530 320 € RCS Saverny SIRET 489 017 897 00013 TVA FR95 489 017 897 APE 7120B

ACCREDITATION
N° 1-1751
Portée disponible sur
www.cofrac.fr



Rapport : JR100/S/17/816
Dossier : 1704S9713000001/

Extérieur de l'immeuble FACADES DE LA MAISON D'ARRET	Composant : Peinture ou enduit <i>P007 - Enduit ou peinture couleur coquille d'œuf et sous couche grise Enduit ou peinture localisés sur les murs de façades extérieures de la Maison d'Arrêt au point P007 (voir le plan de repérage)</i>	7
--	---	---



Eurofins Analyses pour le Bâtiment Est SAS

SOCOTEC ANTILLES GUYANE
Monsieur Philippe PELUD
Agence Guadeloupe
Centre commercial LA ROCQUE
Grand Camp Nord
97142 ABYMES

RAPPORT D'ANALYSE D'AMIANTE DANS LES MATERIAUX

N° de rapport d'analyse : AR-17-LE-119604-01 Version du : 17/10/2017 20:34 Page 1/2
Dossier N° : 17A038240 Date de réception : 16/10/2017 Date d'analyse : 16/10/2017
Référence Dossier : JR100/S/17/816
1704S9713000001
Maison d'arrêt & anciens logements de fonction sur Basse
Terre
Boulevard du Gouverneur Général Félix Eboué - 4 et 4 Rue
Dugommier - 97100 Basse Terre

N° éch.	Référence client	Description visuelle de la couche	Technique utilisée	Préparation		Résultats
				Nb	Type	
007	007 - Peinture ou enduit / P007 - Enduit ou peinture couleur coquille d'œuf et sous couche grise / Enduit ou peinture localisés sur les murs de façades extérieures de la Maison d'Arrêt au point P007 (voir le plan de repérage)	Matériau de type peinture (de différentes couleurs) ; matériau dur de type mortier, béton, chape (gris)	MET *	1	Calcination - attaque acide - broyage mécanique (méthode interne de traitement)	Fibres d'amiante non détectées

Méthode d'analyse employée pour la recherche qualitative des fibres d'amiante dans les matériaux :

Microscopie Electronique à Transmission (MET) réalisée selon les parties pertinentes de la norme **NFX 43-050**

NB 1 : Sauf information contraire sur ce rapport, le laboratoire effectue une analyse couche par couche de l'échantillon transmis par le demandeur. Des composants décrits simultanément dans une même couche n'ont pas pu faire l'objet de prises d'essai séparées pour l'analyse.
NB 2 : Le laboratoire a validé sa limite de détection. Il garantit de donner un résultat positif pour les fibres recherchées si leur teneur dans l'échantillon est supérieure ou égale à 0.1 % en masse.

Tous les éléments de traçabilité sont disponibles sur demande. La reproduction de ce document n'est autorisée que sous sa forme intégrale. Il comporte 2 page(s).
Le présent rapport ne concerne que les objets soumis à l'essai. Seules certaines prestations rapportées dans ce document sont couvertes par l'accréditation. Elles sont identifiées par le symbole *.

Eurofins Analyses pour le Bâtiment Est SAS
20, rue du Kochersberg
67700 Saverny, FRANCE
Tél: +33 3 88 91 19 11 - Fax: +33 3 88 91 65 31 - Site Web: www.eurofins.fr/ndb
S.A.S. au capital de 1 530 320 € RCS Saverny SIRET 489 017 897 00013 TVA FR 95 489 017 897 APE 7120B

ACCREDITATION
N° 1-1751
Portée disponible sur
www.cofrac.fr



Rapport : JR100/S/17/816
Dossier : 1704S9713000001/



Eurofins Analyses pour le Bâtiment Est SAS

RAPPORT D'ANALYSE D'AMIANTE DANS LES MATERIAUX

N° de rapport d'analyse : AR-17-LE-119604-01
Dossier N° : 17A038240
Référence Dossier : JR100/S/17/816
1704S9713000001
Maison d'arrêt & anciens logements de fonction sur Basse
Terre
Boulevard du Gouverneur Général Félix Eboué - 4 et 4 Rue
Dugommier - 97100 Basse Terre

Version du : 17/10/2017 20:34
Date de réception : 16/10/2017

Page 2/2
Date d'analyse : 16/10/2017



Véronique Motsch
Chef de Service

Tous les éléments de traçabilité sont disponibles sur demande. La reproduction de ce document n'est autorisée que sous sa forme intégrale. Il comporte 2 page(s).
Le présent rapport ne concerne que les objets soumis à l'essai. Seules certaines prestations rapportées dans ce document sont couvertes par l'accréditation. Elles
sont identifiées par le symbole *.

Eurofins Analyses pour le Bâtiment Est SAS

20, rue du Kochersberg
67700 Saverny, FRANCE
Tél: +33 3 88 91 19 11 - Fax: +33 3 88 91 65 31 - Site Web: www.eurofins.fr/adb
S.A.S au capital de 1 530 320 € RCS Saverny SIRET 489 017 897 00013 TVA FR95 489 017 897 APE 7120B

ACCREDITATION
N° 1-1751
Portée disponible sur
www.cofrac.fr



Rapport : JR100/S/17/816
Dossier : 1704S9713000001/

Extérieur de l'immeuble FACADES DE LA MAISON D'ARRET	Composant : Peinture ou enduit <i>P008 - Enduit ou peinture couleur coquille d'œuf et sous couche grise Enduit ou peinture localisés sur les murs de façades extérieures de la Maison d'Arrêt au point P008 (voir le plan de repérage)</i>	8
--	---	---



Eurofins Analyses pour le Bâtiment Est SAS

SOCOTEC ANTILLES GUYANE
Monsieur Philippe PELUD
Agence Guadeloupe
Centre commercial LA ROCADÉ
Grand Camp Nord
97142 ABYMES

RAPPORT D'ANALYSE D'AMIANTE DANS LES MATERIAUX

N° de rapport d'analyse : AR-17-LE-119605-01 Version du : 17/10/2017 20:34 Page 1/2
Dossier N° : 17A038240 Date de réception : 16/10/2017 Date d'analyse : 16/10/2017
Référence Dossier : JR100/S/17/816
1704S9713000001
Maison d'arrêt & anciens logements de fonction sur Basse
Terre
Boulevard du Gouverneur Général Félix Eboué - 4 et 4 Rue
Dugommier - 97100 Basse Terre

N° éch.	Référence client	Description visuelle de la couche	Technique utilisée	Préparation		Résultats
				Nb	Type	
008	008 - Peinture ou enduit / P008 - Enduit ou peinture couleur coquille d'œuf et sous couche grise / Enduit ou peinture localisés sur les murs de façades extérieures de la Maison d'Arrêt au point P008 (voir le plan de repérage)	Matériau de type peinture (de différentes couleurs) ; matériau semi-dur de type enduit (gris) en traces ; matériau semi-dur de type enduit (orange) en traces ; matériau dur de type mortier, béton, chape (gris)	MET *	1	Calcination - attaque acide - broyage mécanique (méthode interne de traitement)	Fibres d'amiante non détectées

Méthode d'analyse employée pour la recherche qualitative des fibres d'amiante dans les matériaux :

Microscopie Electronique à Transmission (MET) réalisée selon les parties pertinentes de la norme NFX 43-050

NB1 : Sauf information contraire sur ce rapport, le laboratoire effectue une analyse couche par couche de l'échantillon transmis par le demandeur. Des
composants décrits simultanément dans une même couche n'ont pas pu faire l'objet de prises d'essai séparées pour l'analyse.
NB2 : Le laboratoire a validé sa limite de détection. Il garantit de donner un résultat positif pour les fibres recherchées si leur teneur dans l'échantillon est
supérieure ou égale à 0,1 % en masse.

Tous les éléments de traçabilité sont disponibles sur demande. La reproduction de ce document n'est autorisée que sous sa forme intégrale. Il comporte 2 page(s).
Le présent rapport ne concerne que les objets soumis à l'essai. Seules certaines prestations rapportées dans ce document sont couvertes par l'accréditation. Elles
sont identifiées par le symbole *.

Eurofins Analyses pour le Bâtiment Est SAS

20, rue du Kochersberg
67700 Saverny, FRANCE
Tél : +33 3 88 91 19 11 - Fax : +33 3 88 91 65 31 - Site Web : www.eurofins.fr/nfb
S.A.S. au capital de 1 530 320 € RCS Saverny SIRET 489 017 897 00013 TVA FR95 489 017 897 APE 7120B

ACCREDITATION
N° 1-1751
Portée disponible sur
www.cofrac.fr



Rapport : JR100/S/17/816
Dossier : 1704S9713000001/



Eurofins Analyses pour le Bâtiment Est SAS

RAPPORT D'ANALYSE D'AMIANTE DANS LES MATERIAUX

N° de rapport d'analyse : AR-17-LE-119605-01
Dossier N° : 17A038240
Référence Dossier : JR100/S/17/816
1704S9713000001
Maison d'arrêt & anciens logements de fonction sur Basse
Terre
Boulevard du Gouverneur Général Félix Eboué - 4 et 4 Rue
Dugommier - 97100 Basse Terre

Version du : 17/10/2017 20:34
Date de réception : 16/10/2017

Page 2/2
Date d'analyse : 16/10/2017



Véronique Motsch
Chef de Service

Tous les éléments de traçabilité sont disponibles sur demande. La reproduction de ce document n'est autorisée que sous sa forme intégrale. Il comporte 2 page(s).
Le présent rapport ne concerne que les objets soumis à l'essai. Seules certaines prestations rapportées dans ce document sont couvertes par l'accréditation. Elles
sont identifiées par le symbole *.

Eurofins Analyses pour le Bâtiment Est SAS

20, rue du Kohnersberg
67700 Saverny, FRANCE
Tél: +33 3 88 91 19 11 - Fax: +33 3 88 91 65 31 - Site Web: www.eurofins.fr/adb
S.A.S. au capital de 1 530 320 € RCS Saverny SIRET 489 017 897 00013 TVA FR95 489 017 897 APE 7120B

ACCREDITATION
N° 1-1751
Portée disponible sur
www.cofrac.fr



Rapport : JR100/S/17/816
Dossier : 1704S9713000001/

Extérieur de l'immeuble FACADES DE LA MAISON D'ARRET	Composant : Peinture ou enduit <i>P009 - Enduit ou peinture couleur blanche et sous couche beige et grise Enduit ou peinture localisés sur les murs de façades extérieures de la Maison d'Arrêt au point P009 (voir le plan de repérage)</i>	9
--	---	---



Eurofins Analyses pour le Bâtiment Est SAS

SOCOTEC ANTILLES GUYANE
Monsieur Philippe PELUD
Agence Guadeloupe
Centre commercial LA ROCQUE
Grand Camp Nord
97142 ABYMES

RAPPORT D'ANALYSE D'AMIANTE DANS LES MATERIAUX

N° de rapport d'analyse : AR-17-LE-119606-01 Version du : 17/10/2017 20:34 Page 1/2
Dossier N° : 17A038240 Date de réception : 16/10/2017 Date d'analyse : 16/10/2017
Référence Dossier : JR100/S/17/816
1704S9713000001
Maison d'arrêt & anciens logements de fonction sur Basse
Terre
Boulevard du Gouverneur Général Félix Eboué - 4 et 4 Rue
Dugommier - 97100 Basse Terre

N° éch.	Référence client	Description visuelle de la couche	Technique utilisée	Préparation		Résultats
				Nb	Type	
009	009 - Peinture ou enduit / P009 - Enduit ou peinture couleur blanche et sous couche beige et grise / Enduit ou peinture localisés sur les murs de façades extérieures de la Maison d'Arrêt au point P009 (voir le plan de repérage)	Matériau de type peinture (de différentes couleurs) ; matériau dur (gris) (foncé) ; matériau semi-dur de type enduit (rose) en traces ; matériau dur de type mortier, béton, chape (gris) * (gris) (clair)	MET *	1	Calcination - attaque acide - broyage mécanique (méthode interne de traitement)	Fibres d'amiante non détectées

Méthode d'analyse employée pour la recherche qualitative des fibres d'amiante dans les matériaux :

Microscopie Electronique à Transmission (MET) réalisée selon les parties pertinentes de la norme NFX 43-050

NB1 : Sauf information contraire sur ce rapport, le laboratoire effectue une analyse couche par couche de l'échantillon transmis par le demandeur. Des composants décrits simultanément dans une même couche n'ont pas pu faire l'objet de prises d'essai séparées pour l'analyse.
NB2 : Le laboratoire a validé sa limite de détection. Il garantit de donner un résultat positif pour les fibres recherchées si leur teneur dans l'échantillon est supérieure ou égale à 0.1 % en masse.

Tous les éléments de traçabilité sont disponibles sur demande. La reproduction de ce document n'est autorisée que sous sa forme intégrale. Il comporte 2 page(s).
Le présent rapport ne concerne que les objets soumis à l'essai. Seules certaines prestations rapportées dans ce document sont couvertes par l'accréditation. Elles sont identifiées par le symbole *.

Eurofins Analyses pour le Bâtiment Est SAS
20, rue du Kochersberg
67700 Saverny, FRANCE
Tél: +33 3 88 91 19 11 - Fax: +33 3 88 91 65 31 - Site Web: www.eurofins.fr/nfb
S.A.S. au capital de 1 530 320 € RCS Saverny SIRET 489 017 897 00013 TVA FR 95 489 017 897 APE 7120B

ACCREDITATION
NF 1-1751
Partie disponible sur
www.cofrac.fr



Rapport : JR100/S/17/816
Dossier : 1704S9713000001/



Eurofins Analyses pour le Bâtiment Est SAS

RAPPORT D'ANALYSE D'AMIANTE DANS LES MATERIAUX

N° de rapport d'analyse : AR-17-LE-119606-01
Dossier N° : 17A038240
Référence Dossier : JR100/S/17/816
1704S9713000001
Maison d'arrêt & anciens logements de fonction sur Basse
Terre
Boulevard du Gouverneur Général Félix Eboué - 4 et 4 Rue
Dugommier - 97100 Basse Terre

Version du : 17/10/2017 20:34
Date de réception : 16/10/2017

Page 2/2
Date d'analyse : 16/10/2017



Véronique Motsch
Chef de Service

Tous les éléments de traçabilité sont disponibles sur demande. La reproduction de ce document n'est autorisée que sous sa forme intégrale. Il comporte 2 page(s).
Le présent rapport ne concerne que les objets soumis à l'essai. Seules certaines prestations rapportées dans ce document sont couvertes par l'accréditation. Elles
sont identifiées par le symbole *

Eurofins Analyses pour le Bâtiment Est SAS

20, rue du Kochersberg
67700 Saverny, FRANCE
Tél: +33 3 88 91 19 11 - Fax: +33 3 88 91 65 31 - Site Web: www.eurofins.fr/ndb
S.A.S. au capital de 1 530 320 € RCS Saverny SIRET 489 017 897 00013 TVA FR95 489 017 897 APE 7120B

ACCREDITATION
N° 1-1751
Portée disponible sur
www.cofrac.fr



Rapport : JR100/S/17/816
Dossier : 1704S9713000001/

Extérieur de l'immeuble FACADES DE LA MAISON D'ARRET	Composant : Peinture ou enduit <i>P010 - Enduit ou peinture couleur blanche et sous couche beige et grise Enduit ou peinture localisés sur les murs de façades extérieures de la Maison d'Arrêt au point P010 (voir le plan de repérage)</i>	10
--	---	----



Eurofins Analyses pour le Bâtiment Est SAS

SOCOTEC ANTILLES GUYANE
Monsieur Philippe PELUD
Agence Guadeloupe
Centre commercial LAROCHE
Grand Camp Nord
97142 ABYMES

RAPPORT D'ANALYSE D'AMIANTE DANS LES MATERIAUX

N° de rapport d'analyse : AR-17-LE-119607-01
Dossier N° : 17A038240
Référence Dossier : JR100/S/17/816
1704S9713000001
Maison d'arrêt & anciens logements de fonction sur Basse Terre
Boulevard du Gouverneur Général Félix Eboué - 4 et 4 Rue Dugommier - 97100 Basse Terre

Version du : 17/10/2017 20:34
Date de réception : 16/10/2017

Page 1/2
Date d'analyse : 16/10/2017

N° éch.	Référence client	Description visuelle de la couche	Technique utilisée	Préparation		Résultats
				Nb	Type	
010	010 - Peinture ou enduit/P010 - Enduit ou peinture couleur blanche et sous couche beige et grise / Enduit ou peinture localisés sur les murs de façades extérieures de la Maison d'Arrêt au point P010 (voir le plan de repérage)	Matériau de type peinture (de différentes couleurs) ; matériau dur de type mortier, béton, chape (gris)	MET *	1	Calcination - attaque acide - broyage mécanique (méthode interne de traitement)	Fibres d'amiante non détectées

Méthode d'analyse employée pour la recherche qualitative des fibres d'amiante dans les matériaux :

Microscopie Electronique à Transmission (**MET**) réalisée selon les parties pertinentes de la norme **NFX 43-050**

NB1 : Sauf information contraire sur ce rapport, le laboratoire effectue une analyse couche par couche de l'échantillon transmis par le demandeur. Des composants décrits simultanément dans une même couche n'ont pas pu faire l'objet de prises d'essai séparées pour l'analyse.
NB2 : Le laboratoire a validé sa limite de détection. Il garantit de donner un résultat positif pour les fibres recherchées si leur teneur dans l'échantillon est supérieure ou égale à 0,1 % en masse.

Tous les éléments de traçabilité sont disponibles sur demande. La reproduction de ce document n'est autorisée que sous sa forme intégrale. Il comporte 2 page(s).
Le présent rapport ne concerne que les objets soumis à l'essai. Seules certaines prestations rapportées dans ce document sont couvertes par l'accréditation. Elles sont identifiées par le symbole *.

Eurofins Analyses pour le Bâtiment Est SAS

20, rue du Kochersberg
67700 Saverny, FRANCE
Tél : +33 3 88 91 19 11 - Fax : +33 3 88 91 65 31 - Site Web : www.eurofins.fr/ndb
S.A.S au capital de 1 530 320 € RCS Saverny SIRET 489 017 897 00013 TVA FR95 489 017 897 APE 7120B

ACCREDITATION
N° 1 - 1751
Portée disponible sur
www.cofrac.fr



Rapport : JR100/S/17/816
Dossier : 1704S9713000001/



Eurofins Analyses pour le Bâtiment Est SAS

RAPPORT D'ANALYSE D'AMIANTE DANS LES MATERIAUX

N° de rapport d'analyse : AR-17-LE-119607-01
Dossier N° : 17A038240
Référence Dossier : JR100/S/17/816
1704S9713000001
Maison d'arrêt & anciens logements de fonction sur Basse
Terre
Boulevard du Gouverneur Général Félix Eboué - 4 et 4 Rue
Dugommier - 97100 Basse Terre

Version du : 17/10/2017 20:34
Date de réception : 16/10/2017

Page 2/2
Date d'analyse : 16/10/2017



Véronique Motsch
Chef de Service

Tous les éléments de traçabilité sont disponibles sur demande. La reproduction de ce document n'est autorisée que sous sa forme intégrale. Il comporte 2 page(s).
Le présent rapport ne concerne que les objets soumis à l'essai. Seules certaines prestations rapportées dans ce document sont couvertes par l'accréditation. Elles
sont identifiées par le symbole *

Eurofins Analyses pour le Bâtiment Est SAS

20, rue du Kochersberg
67700 Savanne, FRANCE
Tél: +33 3 88 91 19 11 - Fax: +33 3 88 91 65 31 - Site Web: www.eurofins.fr/adb
S.A.S. au capital de 1 530 320 € RCS Savanne SIRET 489 017 897 00013 TVA FR95 489 017 897 APE 7120B

ACCREDITATION
N° 1-1751
Portée disponible sur
www.cofrac.fr



Rapport : JR100/S/17/816
Dossier : 1704S9713000001/

Extérieur de l'immeuble FACADES DE LA MAISON D'ARRET	Composant : Peinture ou enduit <i>P011 - Enduit ou peinture couleur coquille d'œuf et sous couche grise Enduit ou peinture localisés sur les murs de façades extérieures de la Maison d'Arrêt au point P011 (voir le plan de repérage)</i>	11
--	---	----



Eurofins Analyses pour le Bâtiment Est SAS

SOCOTEC ANTILLES GUYANE
Monsieur Philippe PELUD
Agence Guadeloupe
Centre commercial LA ROCHE
Grand Camp Nord
97142 ABYMES

RAPPORT D'ANALYSE D'AMIANTE DANS LES MATERIAUX

N° de rapport d'analyse : AR-17-LE-119608-01 Version du : 17/10/2017 20:36 Page 1/2
Dossier N° : 17A038240 Date de réception : 16/10/2017 Date d'analyse : 16/10/2017
Référence Dossier : JR100/S/17/816
1704S9713000001
Maison d'arrêt & anciens logements de fonction sur Basse
Terre
Boulevard du Gouverneur Général Félix Eboué - 4 et 4 Rue
Dugommier - 97100 Basse Terre

N° éch.	Référence client	Description visuelle de la couche	Technique utilisée	Préparation		Résultats
				Nb	Type	
011	011 - Peinture ou enduit / P011 - Enduit ou peinture couleur coquille d'œuf et sous couche grise / Enduit ou peinture localisés sur les murs de façades extérieures de la Maison d'Arrêt au point P011 (voir le plan de repérage)	Matériau de type peinture (de différentes couleurs) ; matériau dur (gris)	MET *	1	Calcination - attaque acide - broyage mécanique (méthode interne de traitement)	Fibres d'amiante non détectées

Méthode d'analyse employée pour la recherche qualitative des fibres d'amiante dans les matériaux :

Microscopie Electronique à Transmission (MET) réalisée selon les parties pertinentes de la norme **NFX 43-050**

NB1 : Sauf information contraire sur ce rapport, le laboratoire effectue une analyse couche par couche de l'échantillon transmis par le demandeur. Des composants décrits simultanément dans une même couche n'ont pas pu faire l'objet de prises d'essai séparées pour l'analyse.
NB2 : Le laboratoire a validé sa limite de détection. Il garantit de donner un résultat positif pour les fibres recherchées si leur teneur dans l'échantillon est supérieure ou égale à 0,1 % en masse.

Tous les éléments de traçabilité sont disponibles sur demande. La reproduction de ce document n'est autorisée que sous sa forme intégrale. Il comporte 2 page(s).
Le présent rapport ne concerne que les objets soumis à l'essai. Seules certaines prestations rapportées dans ce document sont couvertes par l'accréditation. Elles sont identifiées par le symbole *.

Eurofins Analyses pour le Bâtiment Est SAS

20, rue du Kochersberg
67700 Saverny, FRANCE
Tél: +33 3 88 91 19 11 - Fax: +33 3 88 91 65 31 - Site Web: www.eurofins.fr/ndb
S.A.S. au capital de 1 530 320 € RCS Saverny SIRET 489 017 697 00013 TVA FR95 489 017 697 APE 7120B

ACCREDITATION
N° 1-1751
Portée disponible sur
www.cofrac.fr



Rapport : JR100/S/17/816
Dossier : 1704S9713000001/



Eurofins Analyses pour le Bâtiment Est SAS

RAPPORT D'ANALYSE D'AMIANTE DANS LES MATERIAUX

N° de rapport d'analyse : AR-17-LE-119608-01
Dossier N° : 17A038240
Référence Dossier : JR100/S/17/816
1704S9713000001
Maison d'arrêt & anciens logements de fonction sur Basse
Terre
Boulevard du Gouverneur Général Félix Eboué - 4 et 4 Rue
Dugommier - 97100 Basse Terre

Version du : 17/10/2017 20:36
Date de réception : 16/10/2017

Page 2/2
Date d'analyse : 16/10/2017



Véronique Motsch
Chef de Service

Tous les éléments de traçabilité sont disponibles sur demande. La reproduction de ce document n'est autorisée que sous sa forme intégrale. Il comporte 2 page(s).
Le présent rapport ne concerne que les objets soumis à l'essai. Seules certaines prestations rapportées dans ce document sont couvertes par l'accréditation. Elles
sont identifiées par le symbole *.

Eurofins Analyses pour le Bâtiment Est SAS

20, rue du Kochersberg
67700 Saverny, FRANCE
Tél: +33 3 88 91 19 11 - Fax: +33 3 88 91 65 31 - Site Web: www.eurofins.fr/ndb
S.A.S au capital de 1 530 320 € RCS Saverny SIRET 489 017 897 00013 TVA FR95 489 017 897 APE 7120B

ACCREDITATION
N° 1- 1751
Portée disponible sur
www.cofrac.fr



Rapport : JR100/S/17/816
Dossier : 1704S9713000001/

Extérieur de l'immeuble FACADES DE LA MAISON D'ARRET	Composant : Peinture ou enduit <i>P012 - Enduit ou peinture couleur coquille d'œuf et sous couche blanche et grise Enduit ou peinture localisés sur les murs de façades extérieures de la Maison d'Arrêt au point P012 (voir le plan de repérage)</i>	12
--	--	----



Eurofins Analyses pour le Bâtiment Est SAS

SOCOTEC ANTILLES GUYANE
Monsieur Philippe PELUD
Agence Guadeloupe
Centre commercial LA ROCADÉ
Grand Camp Nord
97142 ABYMES

RAPPORT D'ANALYSE D'AMIANTE DANS LES MATERIAUX

N° de rapport d'analyse : AR-17-LE-119609-01 Version du : 17/10/2017 20:36 Page 1/2
Dossier N° : 17A038240 Date de réception : 16/10/2017 Date d'analyse : 16/10/2017
Référence Dossier : JR100/S/17/816
1704S9713000001
Maison d'arrêt & anciens logements de fonction sur Basse
Terre
Boulevard du Gouverneur Général Félix Eboué - 4 et 4 Rue
Dugommier - 97100 Basse Terre

N° éch.	Référence client	Description visuelle de la couche	Technique utilisée	Préparation		Résultats
				Nb	Type	
012	012 - Peinture ou enduit/P012- Enduit ou peinture couleur coquille d'œuf et sous couche blanche et grise / Enduit ou peinture localisés sur les murs de façades extérieures de la Maison d'Arrêt au point P012 (voir le plan de repérage)	Matériau de type peinture (beige) (orange) ; matériau semi-dur (blanc) + (gris) (clair) ; matériau dur de type mortier, béton, chape (gris)	MET *	1	Calcination - attaque acide - broyage mécanique (méthode interne de traitement)	Fibres d'amiante non détectées

Méthode d'analyse employée pour la recherche qualitative des fibres d'amiante dans les matériaux :

Microscopie Electronique à Transmission (MET) réalisée selon les parties pertinentes de la norme **NFX 43-050**

NB1 : Sauf information contraire sur ce rapport, le laboratoire effectue une analyse couche par couche de l'échantillon transmis par le demandeur. Des composants décrits simultanément dans une même couche n'ont pas pu faire l'objet de prises d'essai séparées pour l'analyse.
NB2 : Le laboratoire a validé sa limite de détection. Il garantit de donner un résultat positif pour les fibres recherchées si leur teneur dans l'échantillon est supérieure ou égale à 0,1 % en masse.

Tous les éléments de traçabilité sont disponibles sur demande. La reproduction de ce document n'est autorisée que sous sa forme intégrale. Il comporte 2 page(s).
Le présent rapport ne concerne que les objets soumis à l'essai. Seules certaines prestations rapportées dans ce document sont couvertes par l'accréditation. Elles sont identifiées par le symbole *.

Eurofins Analyses pour le Bâtiment Est SAS

20, rue du Kochersberg
67700 Saverny, FRANCE
Tél : +33 3 88 91 19 11 - Fax : +33 3 88 91 65 31 - Site Web : www.eurofins.fr/nfb
S.A.S. au capital de 1 530 320 € RCS Saverny SIRET 489 017 897 00013 TVA FR 95 489 017 897 APE 7120B

ACCREDITATION
N° 1-1751
Portée disponible sur
www.cofrac.fr



Rapport : JR100/S/17/816
Dossier : 1704S9713000001/



Eurofins Analyses pour le Bâtiment Est SAS

RAPPORT D'ANALYSE D'AMIANTE DANS LES MATERIAUX

N° de rapport d'analyse : AR-17-LE-119609-01
Dossier N° : 17A038240
Référence Dossier : JR100/S/17/816
1704S9713000001
Maison d'arrêt & anciens logements de fonction sur Basse
Terre
Boulevard du Gouverneur Général Félix Eboué - 4 et 4 Rue
Dugommier - 97100 Basse Terre

Version du : 17/10/2017 20:35
Date de réception : 16/10/2017

Page 2/2
Date d'analyse : 16/10/2017



Veronique Motsch
Chef de Service

Tous les éléments de traçabilité sont disponibles sur demande. La reproduction de ce document n'est autorisée que sous sa forme intégrale. Il comporte 2 page(s).
Le présent rapport ne concerne que les objets soumis à l'essai. Seules certaines prestations rapportées dans ce document sont couvertes par l'accréditation. Elles
sont identifiées par le symbole *.

Eurofins Analyses pour le Bâtiment Est SAS

20, rue du Kochersberg
67700 Saverny, FRANCE
Tél: +33 3 88 91 19 11 - Fax: +33 3 88 91 65 31 - Site Web: www.eurofins.fr/ndb
S.A.S. au capital de 1 530 320 € RCS Saverny SIRET 489 017 897 00013 TVA FR95 489 017 897 APE 7120B

ACCREDITATION
NF 1-1751
Portée disponible sur
www.cofrac.fr



Rapport : JR100/S/17/816
Dossier : 1704S9713000001/

Extérieur de l'immeuble FACADES DE LA MAISON D'ARRET	Composant : Peinture ou enduit <i>P013 - Enduit ou peinture couleur coquille d'œuf et sous couche grise Enduit ou peinture localisés sur les murs de façades extérieures de la Maison d'Arrêt au point P013 (voir le plan de repérage)</i>	13
--	---	----



Eurofins Analyses pour le Bâtiment Est SAS

SOCOTEC ANTILLES GUYANE
Monsieur Philippe PELUD
Agence Guadeloupe
Centre commercial LA ROCHE
Grand Camp Nord
97142 ABYMES

RAPPORT D'ANALYSE D'AMIANTE DANS LES MATERIAUX

N° de rapport d'analyse : AR-17-LE-119610-01 Version du : 17/10/2017 20:36 Page 1/2
Dossier N° : 17A038240 Date de réception : 16/10/2017 Date d'analyse : 16/10/2017
Référence Dossier : JR100/S/17/816
1704S9713000001
Maison d'arrêt & anciens logements de fonction sur Basse
Terre
Boulevard du Gouverneur Général Félix Eboué - 4 et 4 Rue
Dugommier - 97100 Basse Terre

N° éch.	Référence client	Description visuelle de la couche	Technique utilisée	Préparation		Résultats
				Nb	Type	
013	013 - Peinture ou enduit / P013 - Enduit ou peinture couleur coquille d'œuf et sous couche grise / Enduit ou peinture localisés sur les murs de façades extérieures de la Maison d'Arrêt au point P013 (voir le plan de repérage)	Matériau de type peinture (beige) (orange) ; matériau dur de type mortier, béton, chape (gris)	MET *	1	Calcination - attaque acide - broyage mécanique (méthode interne de traitement)	Fibres d'amiante non détectées

Méthode d'analyse employée pour la recherche qualitative des fibres d'amiante dans les matériaux :

Microscopie Electronique à Transmission (MET) réalisée selon les parties pertinentes de la norme NFX 43-050

NB1 : Sauf information contraire sur ce rapport, le laboratoire effectue une analyse couche par couche de l'échantillon transmis par le demandeur. Des composants décrits simultanément dans une même couche n'ont pas pu faire l'objet de prises d'essai séparées pour l'analyse.

NB2 : Le laboratoire a validé sa limite de détection. Il garantit de donner un résultat positif pour les fibres recherchées si leur teneur dans l'échantillon est supérieure ou égale à 0,1 % en masse.

Tous les éléments de traçabilité sont disponibles sur demande. La reproduction de ce document n'est autorisée que sous sa forme intégrale. Il comporte 2 page(s).
Le présent rapport ne concerne que les objets soumis à l'essai. Seules certaines prestations rapportées dans ce document sont couvertes par l'accréditation. Elles
sont identifiées par le symbole *

Eurofins Analyses pour le Bâtiment Est SAS

20, rue du Kochersberg
67700 Saverny, FRANCE
Tél : +33 3 88 91 19 11 - Fax : +33 3 88 91 65 31 - Site Web : www.eurofins.fr/nfb
S.A.S. au capital de 1 530 320 € RCS Saverny SIRET 489 017 897 00013 TVA FR 95 489 017 897 APE 7120B

ACCREDITATION
N° 1-1751
Portée disponible sur
www.cofrac.fr



Rapport : JR100/S/17/816
Dossier : 1704S9713000001/



Eurofins Analyses pour le Bâtiment Est SAS

RAPPORT D'ANALYSE D'AMIANTE DANS LES MATERIAUX

N° de rapport d'analyse : AR-17-LE-119610-01
Dossier N° : 17A038240
Référence Dossier : JR100/S/17/818
1704S9713000001
Maison d'arrêt & anciens logements de fonction sur Basse
Terre
Boulevard du Gouverneur Général Félix Eboué - 4 et 4 Rue
Dugommier - 97100 Basse Terre

Version du : 17/10/2017 20:36
Date de réception : 16/10/2017

Page 2/2
Date d'analyse : 16/10/2017



Véronique Motsch
Chef de Service

Tous les éléments de traçabilité sont disponibles sur demande. La reproduction de ce document n'est autorisée que sous sa forme intégrale. Il comporte 2 page(s).
Le présent rapport ne concerne que les objets soumis à l'essai. Seules certaines prestations rapportées dans ce document sont couvertes par l'accréditation. Elles
sont identifiées par le symbole *

Eurofins Analyses pour le Bâtiment Est SAS

20, rue du Kochersberg
67700 Saverny, FRANCE
Tél: +33 3 88 91 19 11 - Fax: +33 3 88 91 65 31 - Site Web: www.eurofins.fr/adb
S.A.S. au capital de 1 500 320 € RCS Saverny SIRET 489 017 897 00013 TVA FR95 489 017 897 APE 7120B

ACCREDITATION
N° 1-1751
Portée disponible sur
www.cofrac.fr



Rapport : JR100/S/17/816
Dossier : 1704S9713000001/

Extérieur de l'immeuble FACADES DE LA MAISON D'ARRET	Composant : Peinture ou enduit <i>P016 - Enduit ou peinture couleur coquille d'œuf et sous couche grise Enduit ou peinture localisés sur les murs de façades extérieures de la Maison d'Arrêt au point P016 (voir le plan de repérage)</i>	16
--	---	----



Eurofins Analyses pour le Bâtiment Est SAS

SOCOTEC ANTILLES GUYANE
Monsieur Philippe PELUD
Agence Guadeloupe
Centre commercial LA ROCHE
Grand Camp Nord
97142 ABYMES

RAPPORT D'ANALYSE D'AMIANTE DANS LES MATERIAUX

N° de rapport d'analyse : AR-17-LE-119613-01 Version du : 17/10/2017 20:36 Page 1/2
Dossier N° : 17A038240 Date de réception : 16/10/2017 Date d'analyse : 16/10/2017
Référence Dossier : JR100/S/17/816
1704S9713000001
Maison d'arrêt & anciens logements de fonction sur Basse
Terre
Boulevard du Gouverneur Général Félix Eboué - 4 et 4 Rue
Dugommier - 97100 Basse Terre

N° éch.	Référence client	Description visuelle de la couche	Technique utilisée	Préparation		Résultats
				Nb	Type	
016	016 - Peinture ou enduit / P016 - Enduit ou peinture couleur coquille d'œuf et sous couche grise / Enduit ou peinture localisés sur les murs de façades extérieures de la Maison d'Arrêt au point P016 (voir le plan de repérage)	Matériau de type peinture (de différentes couleurs) ; matériau semi-dur de type enduit (gris)	MET *	1	Calcination - attaque acide - broyage mécanique (méthode interne de traitement)	Fibres d'amiante non détectées

Méthode d'analyse employée pour la recherche qualitative des fibres d'amiante dans les matériaux :

Microscopie Electronique à Transmission (MET) réalisée selon les parties pertinentes de la norme NFX 43-050

NB1 : Sauf information contraire sur ce rapport, le laboratoire effectue une analyse couche par couche de l'échantillon transmis par le demandeur. Des composants décrits simultanément dans une même couche n'ont pas pu faire l'objet de prises d'essai séparées pour l'analyse.

NB2 : Le laboratoire a validé sa limite de détection. Il garantit de donner un résultat positif pour les fibres recherchées si leur teneur dans l'échantillon est supérieure ou égale à 0,1 % en masse.

Tous les éléments de traçabilité sont disponibles sur demande. La reproduction de ce document n'est autorisée que sous sa forme intégrale. Il comporte 2 page(s). Le présent rapport ne concerne que les objets soumis à l'essai. Seules certaines prestations rapportées dans ce document sont couvertes par l'accréditation. Elles sont identifiées par le symbole *.

Eurofins Analyses pour le Bâtiment Est SAS

20, rue du Kochersberg
67700 Saverny, FRANCE
Tél : +33 3 88 91 19 11 - Fax : +33 3 88 91 65 31 - Site Web : www.eurofins.fr/nfb
S.A.S. au capital de 1 530 320 € RCS Saverny SIRET 489 017 897 00013 TVA FR95 489 017 897 APE 7120B

ACCREDITATION
N° 1-1751
Portée disponible sur
www.cofrac.fr



Rapport : JR100/S/17/816
Dossier : 1704S9713000001/



Eurofins Analyses pour le Bâtiment Est SAS

RAPPORT D'ANALYSE D'AMIANTE DANS LES MATERIAUX

N° de rapport d'analyse : AR-17-LE-119613-01
Dossier N° : 17A038240
Référence Dossier : JR100/S/17/816
1704S9713000001
Maison d'arrêt & anciens logements de fonction sur Basse
Terre
Boulevard du Gouverneur Général Félix Eboué - 4 et 4 Rue
Dugommier - 97100 Basse Terre

Version du : 17/10/2017 20:35
Date de réception : 16/10/2017

Page 2/2
Date d'analyse : 16/10/2017



Véronique Motsch
Chef de Service

Tous les éléments de traçabilité sont disponibles sur demande. La reproduction de ce document n'est autorisée que sous sa forme intégrale. Il comporte 2 page(s).
Le présent rapport ne concerne que les objets soumis à l'essai. Seules certaines prestations rapportées dans ce document sont couvertes par l'accréditation. Elles
sont identifiées par le symbole *.

Eurofins Analyses pour le Bâtiment Est SAS

20, rue du Kochersberg
67700 Saverny, FRANCE
Tél: +33 3 88 91 19 11 - Fax: +33 3 88 91 65 31 - Site Web: www.eurofins.fr/ndb
S.A.S. au capital de 1 530 320 € RCS Saverny SIRET 489 017 897 00013 TVA FR95 489 017 897 APE 7120B

ACCREDITATION
N° 1-1751
Portée disponible sur
www.cofrac.fr



Rapport : JR100/S/17/816
Dossier : 1704S9713000001/

Extérieur de l'immeuble FACADES DE LA MAISON D'ARRET	Composant : Peinture ou enduit <i>P017 - Enduit ou peinture couleur blanche et sous couche grise Enduit ou peinture localisés sur les murs de façades extérieures de la Maison d'Arrêt au point P017 (voir le plan de repérage)</i>	17
--	--	----



Eurofins Analyses pour le Bâtiment Est SAS

SOCOTEC ANTILLES GUYANE
Monsieur Philippe PELUD
Agence Guadeloupe
Centre commercial LA ROCHE
Grand Camp Nord
97142 ABYMES

RAPPORT D'ANALYSE D'AMIANTE DANS LES MATERIAUX

N° de rapport d'analyse : AR-17-LE-119614-01 Version du : 17/10/2017 20:35 Page 1/2
Dossier N° : 17A038240 Date de réception : 16/10/2017 Date d'analyse : 16/10/2017
Référence Dossier : JR100/S/17/816
1704S9713000001
Maison d'arrêt & anciens logements de fonction sur Basse
Terre
Boulevard du Gouverneur Général Félix Eboué - 4 et 4 Rue
Dugommier - 97100 Basse Terre

N° éch.	Référence client	Description visuelle de la couche	Technique utilisée	Préparation		Résultats
				Nb	Type	
017	017 - Peinture ou enduit / P017 - Enduit ou peinture couleur blanche et sous couche grise / Enduit ou peinture localisés sur les murs de façades extérieures de la Maison d'Arrêt au point P017 (voir le plan de repérage)	Matériau de type peinture (blanc) ; matériau semi-dur de type enduit (blanc) ; matériau semi-dur de type enduit (gris) ; matériau dur de type mortier, béton, chape (gris)	MET *	1	Calcination - attaque acide - broyage mécanique (méthode interne de traitement)	Fibres d'amiante non détectées

Méthode d'analyse employée pour la recherche qualitative des fibres d'amiante dans les matériaux :

Microscopie Electronique à Transmission (MET) réalisée selon les parties pertinentes de la norme NFX 43-050

NB1 : Sauf information contraire sur ce rapport, le laboratoire effectue une analyse couche par couche de l'échantillon transmis par le demandeur. Des

composants décrits simultanément dans une même couche n'ont pas pu faire l'objet de prises d'essai séparées pour l'analyse.

NB2 : Le laboratoire a validé sa limite de détection. Il garantit de donner un résultat positif pour les fibres recherchées si leur teneur dans l'échantillon est supérieure ou égale à 0,1 % en masse.

Tous les éléments de traçabilité sont disponibles sur demande. La reproduction de ce document n'est autorisée que sous sa forme intégrale. Il comporte 2 page(s).
Le présent rapport ne concerne que les objets soumis à l'essai. Seules certaines prestations rapportées dans ce document sont couvertes par l'accréditation. Elles
sont identifiées par le symbole *.

Eurofins Analyses pour le Bâtiment Est SAS

20, rue du Kodjersberg
67700 Saverny, FRANCE
Tél : +33 3 88 91 19 11 - Fax : +33 3 88 91 65 31 - Site Web : www.eurofins.fr/nb1
S.A.S. au capital de 1 530 320 € RCS Saverny SIRET 469 017 697 00013 TVA FR95 469 017 697 APE 7120B

ACCREDITATION
NF 1-1751
Portée disponible sur
www.cofrac.fr



Rapport : JR100/S/17/816
Dossier : 1704S9713000001/



Eurofins Analyses pour le Bâtiment Est SAS

RAPPORT D'ANALYSE D'AMIANTE DANS LES MATERIAUX

N° de rapport d'analyse : AR-17-LE-119614-01
Dossier N° : 17A038240
Référence Dossier : JR100/S/17/816
1704S9713000001
Maison d'arrêt & anciens logements de fonction sur Basse
Terre
Boulevard du Gouverneur Général Félix Eboué - 4 et 4 Rue
Dugommier - 97100 Basse Terre

Version du : 17/10/2017 20:36
Date de réception : 16/10/2017

Page 2/2
Date d'analyse : 16/10/2017



Véronique Motsch
Chef de Service

Tous les éléments de traçabilité sont disponibles sur demande. La reproduction de ce document n'est autorisée que sous sa forme intégrale. Il comporte 2 page(s).
Le présent rapport ne concerne que les objets soumis à l'essai. Seules certaines prestations rapportées dans ce document sont couvertes par l'accréditation. Elles
sont identifiées par le symbole *.

Eurofins Analyses pour le Bâtiment Est SAS

20, rue du Kochersberg
67700 Saverny, FRANCE
Tél: +33 3 88 91 19 11 - Fax: +33 3 88 91 65 31 - Site Web: www.eurofins.fr/ndb
S.A.S. au capital de 1 530 320 € RCS Saverny SIRET 489 017 897 00013 TVA FR95 489 017 897 APE 7120B

ACCREDITATION
N° 1-1751
Portée disponible sur
www.cofrac.fr



Rapport : JR100/S/17/816
Dossier : 1704S9713000001/

Extérieur de l'immeuble FACADES DE LA MAISON D'ARRET	Composant : Peinture ou enduit <i>P018 - Enduit ou peinture couleur blanche et sous couche grise Enduit ou peinture localisés sur les murs de façades extérieures de la Maison d'Arrêt au point P018 (voir le plan de repérage)</i>	18
--	--	----



Eurofins Analyses pour le Bâtiment Est SAS

SOCOTEC ANTILLES GUYANE
Monsieur Philippe PELUD
Agence Guadeloupe
Centre commercial LA ROCHE
Grand Camp Nord
97142 ABYMES

RAPPORT D'ANALYSE D'AMIANTE DANS LES MATERIAUX

N° de rapport d'analyse : AR-17-LE-119615-01 Version du : 17/10/2017 20:36 Page 1/2
Dossier N° : 17A038240 Date de réception : 16/10/2017 Date d'analyse : 16/10/2017
Référence Dossier : JR100/S/17/816
1704S9713000001
Maison d'arrêt & anciens logements de fonction sur Basse
Terre
Boulevard du Gouverneur Général Félix Eboué - 4 et 4 Rue
Dugommier - 97100 Basse Terre

N° éch.	Référence client	Description visuelle de la couche	Technique utilisée	Préparation		Résultats
				Nb	Type	
018	018 - Peinture ou enduit / P018 - Enduit ou peinture couleur blanche et sous couche grise / Enduit ou peinture localisés sur les murs de façades extérieures de la Maison d'Arrêt au point P018 (voir le plan de repérage)	Matériau semi-dur de type enduit (blanc) ; matériau dur (gris) ; matériau de type peinture (gris) ; matériau semi-dur de type enduit (jaune) en traces ; matériau dur de type mortier, béton, chape (gris)	MET *	1	Calcination - attaque acide - broyage mécanique (méthode interne de traitement)	Fibres d'amiante non détectées

Méthode d'analyse employée pour la recherche qualitative des fibres d'amiante dans les matériaux :

Microscopie Electronique à Transmission (MET) réalisée selon les parties pertinentes de la norme NFX 43-050

NB 1 : Sauf information contraire sur ce rapport, le laboratoire effectue une analyse couche par couche de l'échantillon transmis par le demandeur. Des composants décrits simultanément dans une même couche n'ont pas pu faire l'objet de prises d'essai séparées pour l'analyse.
NB 2 : Le laboratoire a validé sa limite de détection. Il garantit de donner un résultat positif pour les fibres recherchées si leur teneur dans l'échantillon est supérieure ou égale à 0,1 % en masse.

Tous les éléments de traçabilité sont disponibles sur demande. La reproduction de ce document n'est autorisée que sous sa forme intégrale. Il comporte 2 page(s).
Le présent rapport ne concerne que les objets soumis à l'essai. Seules certaines prestations rapportées dans ce document sont couvertes par l'accréditation. Elles sont identifiées par le symbole *.

Eurofins Analyses pour le Bâtiment Est SAS
20, rue du Kochersberg
67700 Saverny, FRANCE
Tél : +33 3 88 91 19 11 - Fax : +33 3 88 91 65 31 - Site Web : www.eurofins.fr/nfb
S.A.S. au capital de 1 530 320 € RCS Saverny SIRET 489 017 897 00013 TVA FR 95 489 017 897 APE 7120B

ACCREDITATION
NF 1-1751
Partie disponible sur
www.cofrac.fr



Rapport : JR100/S/17/816
Dossier : 1704S9713000001/



Eurofins Analyses pour le Bâtiment Est SAS

RAPPORT D'ANALYSE D'AMIANTE DANS LES MATERIAUX

N° de rapport d'analyse : AR-17-LE-119615-01
Dossier N° : 17A038240
Référence Dossier : JR100/S/17/816
1704S9713000001
Maison d'arrêt & anciens logements de fonction sur Basse
Terre
Boulevard du Gouverneur Général Félix Eboué - 4 et 4 Rue
Dugommier - 97100 Basse Terre

Version du : 17/10/2017 20:36
Date de réception : 16/10/2017

Page 2/2
Date d'analyse : 16/10/2017



Véronique Motsch
Chef de Service

Tous les éléments de traçabilité sont disponibles sur demande. La reproduction de ce document n'est autorisée que sous sa forme intégrale. Il comporte 2 page(s).
Le présent rapport ne concerne que les objets soumis à l'essai. Seules certaines prestations rapportées dans ce document sont couvertes par l'accréditation. Elles
sont identifiées par le symbole *.

Eurofins Analyses pour le Bâtiment Est SAS

20, rue du Kochersberg
67700 Saverny, FRANCE

Tél: +33 3 88 91 19 11 - Fax: +33 3 88 91 65 31 - Site Web: www.eurofins.fr/ndb
S.A.S. au capital de 1 530 320 € RCS Saverny SIRET 489 017 897 00013 TVA FR95 489 017 897 APE 7120B

ACCREDITATION
N° 1-1751
Portée disponible sur
www.cofrac.fr



Extérieur de l'immeuble FACADES DE LA MAISON D'ARRET	Composant : Peinture ou enduit <i>P019 - Enduit ou peinture couleur blanche et sous couche grise Enduit ou peinture localisés sur les murs de façades extérieures de la Maison d'Arrêt au point P019 (voir le plan de repérage)</i>	19
---	--	----



Eurofins Analyses pour le Bâtiment Est SAS

SOCOTEC ANTILLES GUYANE
Monsieur Philippe PELUD
Agence Guadeloupe
Centre commercial LA ROCHE
Grand Camp Nord
97142 ABYMES

RAPPORT D'ANALYSE D'AMIANTE DANS LES MATERIAUX

N° de rapport d'analyse : AR-17-LE-119616-01 Version du : 17/10/2017 20:36 Page 1/2
Dossier N° : 17A038240 Date de réception : 16/10/2017
Référence Dossier : JR100/S/17/816
1704S9713000001
Maison d'arrêt & anciens logements de fonction sur Basse
Terre
Boulevard du Gouverneur Général Félix Eboué - 4 et 4 Rue
Dugommier - 97100 Basse Terre

N° éch.	Référence client	Description visuelle de la couche	Technique utilisée	Préparation		Résultats
				Nb	Type	
019	019 - Peinture ou enduit / P019 - Enduit ou peinture couleur blanche et sous couche grise / Enduit ou peinture localisés sur les murs de façades extérieures de la Maison d'Arrêt au point P019 (voir le plan de repérage)	Matériau de type peinture (beige) ; matériau semi-dur de type enduit (gris) ; matériau dur de type mortier, béton, chape (gris)	MET *	1	Calcination - attaque acide - broyage mécanique (méthode interne de traitement)	Fibres d'amiante de type chrysotile

Méthode d'analyse employée pour la recherche qualitative des fibres d'amiante dans les matériaux :

Microscopie Electronique à Transmission (MET) réalisée selon les parties pertinentes de la norme **NFX 43-050**

NB1 : Sauf information contraire sur ce rapport, le laboratoire effectue une analyse couche par couche de l'échantillon transmis par le demandeur. Des composants décrits simultanément dans une même couche n'ont pas pu faire l'objet de prises d'essai séparées pour l'analyse.

NB2 : Le laboratoire a validé sa limite de détection. Il garantit de donner un résultat positif pour les fibres recherchées si leur teneur dans l'échantillon est supérieure ou égale à 0,1 % en masse.

Tous les éléments de traçabilité sont disponibles sur demande. La reproduction de ce document n'est autorisée que sous sa forme intégrale. Il comporte 2 page(s).
Le présent rapport ne concerne que les objets soumis à l'essai. Seules certaines prédictions rapportées dans ce document sont couvertes par l'accréditation. Elles sont identifiées par le symbole *.

Eurofins Analyses pour le Bâtiment Est SAS

20, rue du Kochersberg
67700 Saverny, FRANCE
Tél : +33 3 88 91 19 11 - Fax : +33 3 88 91 65 31 - Site Web : www.eurofins.fr/hdb
S.A.S. au capital de 1 530 320 € RCS Saverny SIRET 489 017 897 00013 TVA FR95 489 017 897 APE 7120B

ACCREDITATION
N° 1-1751
Portée disponible sur
www.cofrac.fr



Rapport : JR100/S/17/816
Dossier : 1704S9713000001/



Eurofins Analyses pour le Bâtiment Est SAS

RAPPORT D'ANALYSE D'AMIANTE DANS LES MATERIAUX

N° de rapport d'analyse : AR-17-LE-119616-01
Dossier N° : 17A038240
Référence Dossier : JR100/S/17/818
1704S9713000001
Maison d'arrêt & anciens logements de fonction sur Basse
Terre
Boulevard du Gouverneur Général Félix Eboué - 4 et 4 Rue
Dugommier - 97100 Basse Terre

Version du : 17/10/2017 20:35
Date de réception : 16/10/2017

Page 2/2
Date d'analyse : 16/10/2017



Véronique Motsch
Chef de Service

Tous les éléments de traçabilité sont disponibles sur demande. La reproduction de ce document n'est autorisée que sous sa forme intégrale. Il comporte 2 page(s).
Le présent rapport ne concerne que les objets soumis à l'essai. Seules certaines prestations rapportées dans ce document sont couvertes par l'accréditation. Elles
sont identifiées par le symbole *.

Eurofins Analyses pour le Bâtiment Est SAS

20, rue du Kohnersberg
67700 Saverny, FRANCE
Tél: +33 3 88 91 19 11 - Fax: +33 3 88 91 65 31 - Site Web: www.eurofins.fr/ndb
S.A.S. au capital de 1 530 320 € RCS Saverny SIRET 489 017 897 00013 TVA FR95 489 017 897 APE 7120B

ACCREDITATION
N° 1-1751
Portée disponible sur
www.cofrac.fr



Rapport : JR100/S/17/816
Dossier : 1704S9713000001/

Extérieur de l'immeuble FACADES DE LA MAISON D'ARRET	Composant : Peinture ou enduit <i>P024 - Enduit ou peinture couleur beige et sous couche grise Enduit ou peinture localisés sur les murs de façades extérieures de la Maison d'Arrêt au point P024 (voir le plan de repérage)</i>	24
--	--	----



Eurofins Analyses pour le Bâtiment Est SAS

SOCOTEC ANTILLES GUYANE
Monsieur Philippe PELUD
Agence Guadeloupe
Centre commercial LA ROCHE
Grand Camp Nord
97142 ABYMES

RAPPORT D'ANALYSE D'AMIANTE DANS LES MATERIAUX

N° de rapport d'analyse : AR-17-LE-119621-01	Version du : 17/10/2017 20:36	Page 1/2
Dossier N° : 17A038240	Date de réception : 16/10/2017	Date d'analyse : 16/10/2017
Référence Dossier : JR100/S/17/818 1704S9713000001		
Maison d'arrêt & anciens logements de fonction sur Basse Terre Boulevard du Gouverneur Général Félix Eboué - 4 et 4 Rue Dugommier - 97100 Basse Terre		

N° éch.	Référence client	Description visuelle de la couche	Technique utilisée	Préparation		Résultats
				Nb	Type	
024	024 - Peinture ou enduit / P024 - Enduit ou peinture couleur beige et sous couche grise / Enduit ou peinture localisés sur les murs de façades extérieures de la Maison d'Arrêt au point P024 (voir le plan de repérage)	Matériau semi-dur de type enduit (beige) (orange) ; matériau dur (gris) + (noir) ; matériau semi-dur de type enduit (gris) (beige) en traces	MET *	1	Calcination - attaque acide - broyage mécanique (méthode interne de traitement)	Fibres d'amiante non détectées

Méthode d'analyse employée pour la recherche qualitative des fibres d'amiante dans les matériaux :

Microscopie Electronique à Transmission (MET) réalisée selon les parties pertinentes de la norme NFX 43-050

NB1 : Sauf information contraire sur ce rapport, le laboratoire effectue une analyse couche par couche de l'échantillon transmis par le demandeur. Des composants décrits simultanément dans une même couche n'ont pas pu faire l'objet de prises d'essai séparées pour l'analyse.
NB2 : Le laboratoire a validé sa limite de détection. Il garantit de donner un résultat positif pour les fibres recherchées si leur teneur dans l'échantillon est supérieure ou égale à 0,1 % en masse.

Tous les éléments de traçabilité sont disponibles sur demande. La reproduction de ce document n'est autorisée que sous sa forme intégrale. Il comporte 2 page(s). Le présent rapport ne concerne que les objets soumis à l'essai. Seules certaines prestations rapportées dans ce document sont couvertes par l'accréditation. Elles sont identifiées par le symbole *.

Eurofins Analyses pour le Bâtiment Est SAS
20, rue du Kochersberg
67700 Saverny, FRANCE
Tél: +33 3 88 91 19 11 - Fax: +33 3 88 91 65 31 - Site Web: www.eurofins.fr/nfb
S.A.S. au capital de 1 530 320 € RCS Saverny SIRET 489 017 897 00013 TVA FR95 489 017 897 APE 7120B

ACCREDITATION
NF 1-1751
Portée disponible sur
www.cofrac.fr



Rapport : JR100/S/17/816
Dossier : 1704S9713000001/



Eurofins Analyses pour le Bâtiment Est SAS

RAPPORT D'ANALYSE D'AMIANTE DANS LES MATERIAUX

N° de rapport d'analyse : AR-17-LE-119621-01
Dossier N° : 17A038240
Référence Dossier : JR100/S/17/816
1704S9713000001
Maison d'arrêt & anciens logements de fonction sur Basse
Terre
Boulevard du Gouverneur Général Félix Eboue - 4 et 4 Rue
Dugommier - 97100 Basse Terre

Version du : 17/10/2017 20:36
Date de réception : 16/10/2017

Page 2/2
Date d'analyse : 16/10/2017



Véronique Motsch
Chef de Service

Tous les éléments de traçabilité sont disponibles sur demande. La reproduction de ce document n'est autorisée que sous sa forme intégrale. Il comporte 2 page(s).
Le présent rapport ne concerne que les objets soumis à l'essai. Seules certaines prestations rapportées dans ce document sont couvertes par l'accréditation. Elles
sont identifiées par le symbole *.

Eurofins Analyses pour le Bâtiment Est SAS

20, rue du Kochersberg
67700 Saverny, FRANCE
Tél: +33 3 88 91 19 11 - Fax: +33 3 88 91 65 31 - Site Web: www.eurofins.fr/ndb
S.A.S. au capital de 1 530 320 € RCS Saverny SIRET 489 017 897 00013 TVA FR95 489 017 897 APE 7120B

ACCREDITATION
N° 1-1751
Portée disponible sur
www.cofrac.fr



Rapport : JR100/S/17/816
Dossier : 1704S9713000001/

Extérieur de l'immeuble FACADES DE LA MAISON D'ARRET	Composant : Peinture ou enduit <i>P025 - Enduit ou peinture couleur coquille d'œuf et sous couche blanche et grise Enduit ou peinture localisés sur les murs de façades extérieures de la Maison d'Arrêt au point P025 (voir le plan de repérage)</i>	25
---	--	----



Eurofins Analyses pour le Bâtiment Est SAS

SOCOTEC ANTILLES GUYANE
Monsieur Philippe PELUD
Agence Guadeloupe
Centre commercial LA ROCADÉ
Grand Camp Nord
97142 ABYMES

RAPPORT D'ANALYSE D'AMIANTE DANS LES MATERIAUX

N° de rapport d'analyse : AR-17-LE-119622-01 Version du : 17/10/2017 20:35 Page 1/2
Dossier N° : 17A038240 Date de réception : 16/10/2017 Date d'analyse : 16/10/2017
Référence Dossier : JR100/S/17/816
1704S9713000001
Maison d'arrêt & anciens logements de fonction sur Basse
Terre
Boulevard du Gouverneur Général Félix Eboué - 4 et 4 Rue
Dugommier - 97100 Basse Terre

N° éch.	Référence client	Description visuelle de la couche	Technique utilisée	Préparation		Résultats
				Nb	Type	
025	025 - Peinture ou enduit / P025 - Enduit ou peinture couleur coquille d'œuf et sous couche blanche et grise / Enduit ou peinture localisés sur les murs de façades extérieures de la Maison d'Arrêt au point P025 (voir le plan de repérage)	Matériau de type peinture (jaune) ; matériau semi-dur de type enduit (gris) (foncé) ; matériau (beige) * (blanc) (i)	MOLP *	2	-	Fibres d'amiante de type chrysotile

Méthode d'analyse employée pour la recherche qualitative des fibres d'amiante dans les matériaux :

Microscopie Optique à Lumière Polarisée (MOLP) réalisée selon la norme HSG 248 - Appendice 2

NB1 : Sauf information contraire sur ce rapport, le laboratoire effectue une analyse couche par couche de l'échantillon transmis par le demandeur. Des composants décrits simultanément dans une même couche n'ont pas pu faire l'objet de prises d'essai séparées pour l'analyse.
NB2 : Le laboratoire a validé sa limite de détection. Il garantit de donner un résultat positif pour les fibres recherchées si leur teneur dans l'échantillon est supérieure ou égale à 0.1 % en masse.

Tous les éléments de traçabilité sont disponibles sur demande. La reproduction de ce document n'est autorisée que sous sa forme intégrale. Il comporte 2 page(s).
Le présent rapport ne concerne que les objets soumis à l'essai. Seules certaines prestations rapportées dans ce document sont couvertes par l'accréditation. Elles sont identifiées par le symbole *.

Eurofins Analyses pour le Bâtiment Est SAS

20, rue du Kochersberg
67700 Saverny, FRANCE
Tél : +33 3 88 91 19 11 - Fax : +33 3 88 91 65 31 - Site Web : www.eurofins.fr/hdb
S.A.S. au capital de 1 530 320 € RCS Saverny SIRET 489 017 897 00013 TVA FR 95 489 017 897 APE 7120B

ACCREDITATION
N° 1-1751
Portée disponible sur
www.cofrac.fr



Rapport : JR100/S/17/816
Dossier : 1704S9713000001/



Eurofins Analyses pour le Bâtiment Est SAS

RAPPORT D'ANALYSE D'AMIANTE DANS LES MATERIAUX

N° de rapport d'analyse : AR-17-LE-119622-01	Version du : 17/10/2017 20:36	Page 2/2
Dossier N° : 17A038240	Date de réception : 16/10/2017	Date d'analyse : 16/10/2017
Référence Dossier : JR100/S/17/816		
1704S9713000001		
Maison d'arrêt & anciens logements de fonction sur Basse		
Terre		
Boulevard du Gouverneur Général Félix Eboué - 4 et 4 Rue		
Dugommier - 97100 Basse Terre		

Observation(s) couche(s)

- (1) L'enduit gris foncé contient des fibres d'amiante. Ces fibres étant localisées dans une couche friable, les autres couches sont potentiellement contaminées.



Véronique Motsch
Chef de Service

Tous les éléments de traçabilité sont disponibles sur demande. La reproduction de ce document n'est autorisée que sous sa forme intégrale. Il comporte 2 page(s).
Le présent rapport ne concerne que les objets soumis à l'essai. Seules certaines prestations rapportées dans ce document sont couvertes par l'accréditation. Elles sont identifiées par le symbole *.

Eurofins Analyses pour le Bâtiment Est SAS

20, rue du Kochersberg
67700 Saverny, FRANCE
Tél: +33 3 88 91 19 11 - Fax: +33 3 88 91 65 31 - Site Web: www.eurofins.fr/ndb
S.A.S. au capital de 1 530 320 € RCS Saverny SIRET 489 017 897 00013 TVA FR95 489 017 897 APE 7120B

ACCREDITATION
N° 1-1751
Portée disponible sur
www.cofrac.fr



Rapport : JR100/S/17/816
Dossier : 1704S9713000001/

Extérieur de l'immeuble FACADES DE LA MAISON D'ARRET	Composant : Peinture ou enduit <i>P026 - Enduit ou peinture couleur coquille d'œuf et sous couche blanche et grise Enduit ou peinture localisés sur les murs de façades extérieures de la Maison d'Arrêt au point P026 (voir le plan de repérage)</i>	26
--	--	----



Eurofins Analyses pour le Bâtiment Est SAS

SOCOTEC ANTILLES GUYANE
Monsieur Philippe PELUD
Agence Guadeloupe
Centre commercial LA ROCADÉ
Grand Camp Nord
97142 ABYMES

RAPPORT D'ANALYSE D'AMIANTE DANS LES MATERIAUX

N° de rapport d'analyse : AR-17-LE-119623-01 Version du : 17/10/2017 20:36 Page 1/2
Dossier N° : 17A038240 Date de réception : 16/10/2017 Date d'analyse : 16/10/2017
Référence Dossier : JR100/S/17/816
1704S9713000001
Maison d'arrêt & anciens logements de fonction sur Basse
Terre
Boulevard du Gouverneur Général Félix Eboué - 4 et 4 Rue
Dugommier - 97100 Basse Terre

N° éch.	Référence client	Description visuelle de la couche	Technique utilisée	Préparation		Résultats
				Nb	Type	
026	026 - Peinture ou enduit / P026 - Enduit ou peinture couleur coquille d'œuf et sous couche blanche et grise / Enduit ou peinture localisés sur les murs de façades extérieures de la Maison d'Arrêt au point P026 (voir le plan de repérage)	Matériau de type peinture (jaune) ; matériau semi-dur de type enduit (blanc) ; matériau dur de type mortier, béton, chape (gris)	MET *	1	Calcination - attaque acide - broyage mécanique (méthode interne de traitement)	Fibres d'amiante non détectées

Méthode d'analyse employée pour la recherche qualitative des fibres d'amiante dans les matériaux :

Microscopie Electronique à Transmission (MET) réalisée selon les parties pertinentes de la norme **NFX 43-050**

NB 1 : Sauf information contraire sur ce rapport, le laboratoire effectue une analyse couche par couche de l'échantillon transmis par le demandeur. Des composants décrits simultanément dans une même couche n'ont pas pu faire l'objet de prises d'essai séparées pour l'analyse.
NB 2 : Le laboratoire a validé sa limite de détection. Il garantit de donner un résultat positif pour les fibres recherchées si leur teneur dans l'échantillon est supérieure ou égale à 0,1 % en masse.

Tous les éléments de traçabilité sont disponibles sur demande. La reproduction de ce document n'est autorisée que sous sa forme intégrale. Il comporte 2 page(s).
Le présent rapport ne concerne que les objets soumis à l'essai. Seules certaines prestations rapportées dans ce document sont couvertes par l'accréditation. Elles sont identifiées par le symbole :

Eurofins Analyses pour le Bâtiment Est SAS

20, rue du Kochersberg
67700 Saverny, FRANCE
Tél : +33 3 88 91 19 11 - Fax : +33 3 88 91 65 31 - Site Web : www.eurofins.fr/adb
S.A.S. au capital de 1 530 320 € RCS Saverny SIRET 489 017 897 00013 TVA FR 95 489 017 897 APE 7120B

ACCREDITATION
N° 1-1751
Partie disponible sur
www.cofrac.fr



Rapport : JR100/S/17/816
Dossier : 1704S9713000001/



Eurofins Analyses pour le Bâtiment Est SAS

RAPPORT D'ANALYSE D'AMIANTE DANS LES MATERIAUX

N° de rapport d'analyse : AR-17-LE-119623-01
Dossier N° : 17A038240
Référence Dossier : JR100/S/17/816
1704S9713000001
Maison d'arrêt & anciens logements de fonction sur Basse
Terre
Boulevard du Gouverneur Général Félix Eboué - 4 et 4 Rue
Dugommier - 97100 Basse Terre

Version du : 17/10/2017 20:35
Date de réception : 16/10/2017

Page 2/2
Date d'analyse : 16/10/2017



Véronique Motsch
Chef de Service

Tous les éléments de traçabilité sont disponibles sur demande. La reproduction de ce document n'est autorisée que sous sa forme intégrale. Il comporte 2 page(s).
Le présent rapport ne concerne que les objets soumis à l'essai. Seules certaines prestations rapportées dans ce document sont couvertes par l'accréditation. Elles
sont identifiées par le symbole *

Eurofins Analyses pour le Bâtiment Est SAS

20, rue du Kochersberg
67700 Saverny, FRANCE
Tél: +33 3 88 91 19 11 - Fax: +33 3 88 91 65 31 - Site Web: www.eurofins.fr/ndb
S.A.S. au capital de 1 530 320 € RCS Saverny SIRET 489 017 897 00013 TVA FR95 489 017 897 APE 7120B

ACCREDITATION
N° 1-1751
Portée disponible sur
www.cofrac.fr



Rapport : JR100/S/17/816
Dossier : 1704S9713000001/

Extérieur de l'immeuble FACADES DE LA MAISON D'ARRET	Composant : Peinture ou enduit <i>P027 - Enduit ou peinture couleur blanche et sous couche grise Enduit ou peinture localisés sur les murs de façades extérieures de la Maison d'Arrêt au point P027 (voir le plan de repérage)</i>	27
--	--	----



Eurofins Analyses pour le Bâtiment Est SAS

SOCOTEC ANTILLES GUYANE
Monsieur Philippe PELUD
Agence Guadeloupe
Centre commercial LA ROCADÉ
Grand Camp Nord
97142 ABYMES

RAPPORT D'ANALYSE D'AMIANTE DANS LES MATERIAUX

N° de rapport d'analyse : AR-17-LE-119624-01 Version du : 17/10/2017 20:36 Page 1/2
Dossier N° : 17A038240 Date de réception : 16/10/2017 Date d'analyse : 16/10/2017
Référence Dossier : JR100/S/17/818
1704S9713000001
Maison d'arrêt & anciens logements de fonction sur Basse
Terre
Boulevard du Gouverneur Général Félix Eboué - 4 et 4 Rue
Dugommier - 97100 Basse Terre

N° éch.	Référence client	Description visuelle de la couche	Technique utilisée	Préparation		Résultats
				Nb	Type	
027	027 - Peinture ou enduit / P027 - Enduit ou peinture couleur blanche et sous couche grise / Enduit ou peinture localisés sur les murs de façades extérieures de la Maison d'Arrêt au point P027 (voir le plan de repérage)	Matériau de type peinture (gris) (clair) : matériau dur (gris) (foncé)	MET *	1	Calcination - attaque acide - broyage mécanique (méthode interne de traitement)	Fibres d'amiante non détectées

Méthode d'analyse employée pour la recherche qualitative des fibres d'amiante dans les matériaux :

Microscopie Electronique à Transmission (MET) réalisée selon les parties pertinentes de la norme **NFX 43-050**

NB1 : Sauf information contraire sur ce rapport, le laboratoire effectue une analyse couche par couche de l'échantillon transmis par le demandeur. Des composants décrits simultanément dans une même couche n'ont pas pu faire l'objet de prises d'essai séparées pour l'analyse.
NB2 : Le laboratoire a validé sa limite de détection. Il garantit de donner un résultat positif pour les fibres recherchées si leur teneur dans l'échantillon est supérieure ou égale à 0,1 % en masse.

Tous les éléments de traçabilité sont disponibles sur demande. La reproduction de ce document n'est autorisée que sous sa forme intégrale. Il comporte 2 page(s).
Le présent rapport ne concerne que les objets soumis à l'essai. Seules certaines prestations rapportées dans ce document sont couvertes par l'accréditation. Elles sont identifiées par le symbole *.

Eurofins Analyses pour le Bâtiment Est SAS

20, rue du Kochersberg
67700 Saverny, FRANCE
Tél: +33 3 88 91 19 11 - Fax: +33 3 88 91 65 31 - Site Web: www.eurofins.fr/ldb
S.A.S. au capital de 1 530 320 € RCS Saverny SIRET 489 017 897 00013 TVA FR95 489 017 897 APE 7120B

ACCREDITATION
NF 1-1751
Portée disponible sur
www.cofrac.fr



Rapport : JR100/S/17/816
Dossier : 1704S9713000001/



Eurofins Analyses pour le Bâtiment Est SAS

RAPPORT D'ANALYSE D'AMIANTE DANS LES MATERIAUX

N° de rapport d'analyse : AR-17-LE-119624-01
Dossier N° : 17A038240
Référence Dossier : JR100/S/17/816
1704S9713000001
Maison d'arrêt & anciens logements de fonction sur Basse
Terre
Boulevard du Gouverneur Général Félix Eboué - 4 et 4 Rue
Dugommier - 97100 Basse Terre

Version du : 17/10/2017 20:36
Date de réception : 16/10/2017

Page 2/2
Date d'analyse : 16/10/2017



Véronique Motsch
Chef de Service

Tous les éléments de traçabilité sont disponibles sur demande. La reproduction de ce document n'est autorisée que sous sa forme intégrale. Il comporte 2 page(s).
Le présent rapport ne concerne que les objets soumis à l'essai. Seules certaines prestations rapportées dans ce document sont couvertes par l'accréditation. Elles
sont identifiées par le symbole *

Eurofins Analyses pour le Bâtiment Est SAS

20, rue du Kochersberg
67700 Saverny, FRANCE
Tél: +33 3 88 91 19 11 - Fax: +33 3 88 91 65 31 - Site Web: www.eurofins.fr/ndb
S.A.S. au capital de 1 530 320 € RCS Saverny SIRET 489 017 897 00013 TVA FR95 489 017 897 APE 7120B

ACCREDITATION
N° 1-1751
Portée disponible sur
www.cofrac.fr



Rapport : JR100/S/17/816
Dossier : 1704S9713000001/

Extérieur de l'immeuble FACADES DE LA MAISON D'ARRET	Composant : Peinture ou enduit <i>P028 - Enduit ou peinture couleur coquille d'œuf et sous couche bleue jaune blanche et grise Enduit ou peinture localisés sur les murs de façades extérieures de la Maison d'Arrêt au point P028 (voir le plan de repérage)</i>	28
--	--	----



Eurofins Analyses pour le Bâtiment Est SAS

SOCOTEC ANTILLES GUYANE
Monsieur Philippe PELUD
Agence Guadeloupe
Centre commercial LA ROCHE
Grand Camp Nord
97142 ABYMES

RAPPORT D'ANALYSE D'AMIANTE DANS LES MATERIAUX

N° de rapport d'analyse : AR-17-LE-119625-01	Version du : 17/10/2017 20:36	Page 1/2
Dossier N° : 17A038240	Date de réception : 16/10/2017	Date d'analyse : 16/10/2017
Référence Dossier : JR100/S/17/818 1704S9713000001		
Maison d'arrêt & anciens logements de fonction sur Basse Terre Boulevard du Gouverneur Général Félix Eboué - 4 et 4 Rue Dugommier - 97100 Basse Terre		

N° éch.	Référence client	Description visuelle de la couche	Technique utilisée	Préparation		Résultats
				Nb	Type	
028	Q28 - Peinture ou enduit/P028 - Enduit ou peinture couleur coquille d'œuf et sous couche bleue jaune blanche et grise / Enduit ou peinture localisés sur les murs de façades extérieures de la Maison d'Arrêt au point P028 (voir le plan de repérage)	Matériau de type peinture (de différentes couleurs)	MET *	1	Calcination - attaque acide - broyage mécanique (méthode interne de traitement)	Fibres d'amiante non détectées

Méthode d'analyse employée pour la recherche qualitative des fibres d'amiante dans les matériaux :

Microscopie Electronique à Transmission (MET) réalisée selon les parties pertinentes de la norme **NFX 43-050**

NB 1 : Sauf information contraire sur ce rapport, le laboratoire effectue une analyse couche par couche de l'échantillon transmis par le demandeur. Des composants décrits simultanément dans une même couche n'ont pas pu faire l'objet de prises d'essai séparées pour l'analyse.
NB 2 : Le laboratoire a validé sa limite de détection. Il garantit de donner un résultat positif pour les fibres recherchées si leur teneur dans l'échantillon est supérieure ou égale à 0.1 % en masse.

Tous les éléments de traçabilité sont disponibles sur demande. La reproduction de ce document n'est autorisée que sous sa forme intégrale. Il comporte 2 page(s). Le présent rapport ne concerne que les objets soumis à l'essai. Seules certaines prestations rapportées dans ce document sont couvertes par l'accréditation. Elles sont identifiées par le symbole *.

Eurofins Analyses pour le Bâtiment Est SAS
20, rue du Kochersberg
67700 Saverny, FRANCE
Tél: +33 3 88 91 19 11 - Fax: +33 3 88 91 65 31 - Site Web: www.eurofins.fr/nfb
S.A.S. au capital de 1 530 320 € RCS Saverny SIRET 489 017 897 00013 TVA FR 95 489 017 897 APE 7120B

ACCREDITATION
NF 1-1751
Portée disponible sur
www.cofrac.fr



Rapport : JR100/S/17/816
Dossier : 1704S9713000001/



Eurofins Analyses pour le Bâtiment Est SAS

RAPPORT D'ANALYSE D'AMIANTE DANS LES MATERIAUX

N° de rapport d'analyse : AR-17-LE-119625-01
Dossier N° : 17A038240
Référence Dossier : JR100/S/17/816
1704S9713000001
Maison d'arrêt & anciens logements de fonction sur Basse
Terre
Boulevard du Gouverneur Général Félix Eboué - 4 et 4 Rue
Dugommier - 97100 Basse Terre

Version du : 17/10/2017 20:36
Date de réception : 16/10/2017

Page 2/2
Date d'analyse : 16/10/2017



Véronique Motsch
Chef de Service

Tous les éléments de traçabilité sont disponibles sur demande. La reproduction de ce document n'est autorisée que sous sa forme intégrale. Il comporte 2 page(s).
Le présent rapport ne concerne que les objets soumis à l'essai. Seules certaines prestations rapportées dans ce document sont couvertes par l'accréditation. Elles
sont identifiées par le symbole *.

Eurofins Analyses pour le Bâtiment Est SAS

20, rue du Kochersberg
67700 Saverny, FRANCE
Tél: +33 3 88 91 19 11 - Fax: +33 3 88 91 65 31 - Site Web: www.eurofins.fr/ndb
S.A.S. au capital de 1 530 320 € RCS Saverny SIRET 489 017 897 00013 TVA FR95 489 017 897 APE 7120B

ACCREDITATION
N° 1- 1751
Portée disponible sur
www.cofrac.fr



Rapport : JR100/S/17/816
Dossier : 1704S9713000001/

Extérieur de l'immeuble FACADES DE LA MAISON D'ARRET	Composant : Peinture ou enduit <i>P029 - Enduit ou peinture couleur coquille d'œuf et sous couche grise Enduit ou peinture localisés sur les murs de façades extérieures de la Maison d'Arrêt au point P029 (voir le plan de repérage)</i>	29
--	---	----



Eurofins Analyses pour le Bâtiment Est SAS

SOCOTEC ANTILLES GUYANE
Monsieur Philippe PELUD
Agence Guadeloupe
Centre commercial LA ROCQUE
Grand Camp Nord
97142 ABYMES

RAPPORT D'ANALYSE D'AMIANTE DANS LES MATERIAUX

N° de rapport d'analyse : AR-17-LE-119626-01 Version du : 17/10/2017 20:36 Page 1/2
Dossier N° : 17A038240 Date de réception : 16/10/2017 Date d'analyse : 16/10/2017
Référence Dossier : JR100/S/17/818
1704S9713000001
Maison d'arrêt & anciens logements de fonction sur Basse
Terre
Boulevard du Gouverneur Général Félix Eboué - 4 et 4 Rue
Dugommier - 97100 Basse Terre

N° éch.	Référence client	Description visuelle de la couche	Technique utilisée	Préparation		Résultats
				Nb	Type	
029	029 - Peinture ou enduit / P029 - Enduit ou peinture couleur coquille d'oeuf et sous couche grise / Enduit ou peinture localisés sur les murs de façades extérieures de la Maison d'Arrêt au point P029 (voir le plan de repérage)	Matériau de type peinture (orange) ; matériau dur (gris) + (blanc)	MET *	1	Calcination - attaque acide - broyage mécanique (méthode interne de traitement)	Fibres d'amiante non détectées

Méthode d'analyse employée pour la recherche qualitative des fibres d'amiante dans les matériaux :

Microscopie Electronique à Transmission (MET) réalisée selon les parties pertinentes de la norme **NFX 43-050**

NB1 : Sauf information contraire sur ce rapport, le laboratoire effectue une analyse couche par couche de l'échantillon transmis par le demandeur. Des composants décrits simultanément dans une même couche n'ont pas pu faire l'objet de prises d'essai séparées pour l'analyse.
NB2 : Le laboratoire a validé sa limite de détection. Il garantit de donner un résultat positif pour les fibres recherchées si leur teneur dans l'échantillon est supérieure ou égale à 0,1 % en masse.

Tous les éléments de traçabilité sont disponibles sur demande. La reproduction de ce document n'est autorisée que sous sa forme intégrale. Il comporte 2 page(s).
Le présent rapport ne concerne que les objets soumis à l'essai. Seules certaines prestations rapportées dans ce document sont couvertes par l'accréditation. Elles
sont identifiées par le symbole *.

Eurofins Analyses pour le Bâtiment Est SAS
20, rue du Kochersberg
67700 Saverny, FRANCE
Tél: +33 3 88 91 19 11 - Fax: +33 3 88 91 65 31 - Site Web: www.eurofins.fr/nfb
S.A.S. au capital de 1 530 320 € RCS Saverny SIRET 489 017 897 00013 TVA FR95 489 017 897 APE 7120B

ACCREDITATION
NF 1-1751
Portée disponible sur
www.cofrac.fr



Rapport : JR100/S/17/816
Dossier : 1704S9713000001/



Eurofins Analyses pour le Bâtiment Est SAS

RAPPORT D'ANALYSE D'AMIANTE DANS LES MATERIAUX

N° de rapport d'analyse : AR-17-LE-119626-01
Dossier N° : 17A038240
Référence Dossier : JR100/S/17/816
1704S9713000001
Maison d'arrêt & anciens logements de fonction sur Basse
Terre
Boulevard du Gouverneur Général Félix Eboué - 4 et 4 Rue
Dugommier - 97100 Basse Terre

Version du : 17/10/2017 20:35
Date de réception : 16/10/2017

Page 2/2
Date d'analyse : 16/10/2017



Véronique Motsch
Chef de Service

Tous les éléments de traçabilité sont disponibles sur demande. La reproduction de ce document n'est autorisée que sous sa forme intégrale. Il comporte 2 page(s).
Le présent rapport ne concerne que les objets soumis à l'essai. Seules certaines prestations rapportées dans ce document sont couvertes par l'accréditation. Elles
sont identifiées par le symbole *.

Eurofins Analyses pour le Bâtiment Est SAS

20, rue du Kochersberg
67700 Saverny, FRANCE
Tél: +33 3 88 91 19 11 - Fax: +33 3 88 91 65 31 - Site Web: www.eurofins.fr/ndb
S.A.S. au capital de 1 530 320 € RCS Saverny SIRET 489 017 897 00013 TVA FR95 489 017 897 APE 7120B

ACCREDITATION
NF 1-1751
Portée disponible sur
www.cofrac.fr



Rapport : JR100/S/17/816
Dossier : 1704S9713000001/

Extérieur de l'immeuble FACADES DE LA MAISON D'ARRET	Composant : Peinture ou enduit <i>P030 - Enduit ou peinture couleur blanche et sous couche beige et grise Enduit ou peinture localisés sur les murs de façades extérieures de la Maison d'Arrêt au point P030 (voir le plan de repérage)</i>	30
--	---	----



Eurofins Analyses pour le Bâtiment Est SAS

SOCOTEC ANTILLES GUYANE
Monsieur Philippe PELUD
Agence Guadeloupe
Centre commercial LA ROCHE
Grand Camp Nord
97142 ABYMES

RAPPORT D'ANALYSE D'AMIANTE DANS LES MATERIAUX

N° de rapport d'analyse : AR-17-LE-119627-01 Version du : 17/10/2017 20:36 Page 1/2
Dossier N° : 17A038240 Date de réception : 16/10/2017 Date d'analyse : 16/10/2017
Référence Dossier : JR100/S/17/816
1704S9713000001
Maison d'arrêt & anciens logements de fonction sur Basse
Terre
Boulevard du Gouverneur Général Félix Eboué - 4 et 4 Rue
Dugommier - 97100 Basse Terre

N° éch.	Référence client	Description visuelle de la couche	Technique utilisée	Préparation		Résultats
				Nb	Type	
030	030 - Peinture ou enduit / P030 - Enduit ou peinture couleur blanche et sous couche beige et grise / Enduit ou peinture localisés sur les murs de façades extérieures de la Maison d'Arrêt au point P030 (voir le plan de repérage)	Matériau de type peinture (de différentes couleurs) ; matériau semi-dur de type enduit (blanc)	MET *	1	Calcination - attaque acide - broyage mécanique (méthode interne de traitement)	Fibres d'amiante non détectées

Méthode d'analyse employée pour la recherche qualitative des fibres d'amiante dans les matériaux :

Microscopie Electronique à Transmission (MET) réalisée selon les parties pertinentes de la norme NFX 43-050

NB1 : Sauf information contraire sur ce rapport, le laboratoire effectue une analyse couche par couche de l'échantillon transmis par le demandeur. Des composants décrits simultanément dans une même couche n'ont pas pu faire l'objet de prises d'essai séparées pour l'analyse.
NB2 : Le laboratoire a validé sa limite de détection. Il garantit de donner un résultat positif pour les fibres recherchées si leur teneur dans l'échantillon est supérieure ou égale à 0,1 % en masse.

Tous les éléments de traçabilité sont disponibles sur demande. La reproduction de ce document n'est autorisée que sous sa forme intégrale. Il comporte 2 page(s). Le présent rapport ne concerne que les objets soumis à l'essai. Seules certaines prestations rapportées dans ce document sont couvertes par l'accréditation. Elles sont identifiées par le symbole *.

Eurofins Analyses pour le Bâtiment Est SAS

20, rue du Kochersberg
67700 Saverny, FRANCE
Tél : +33 3 88 91 19 11 - Fax : +33 3 88 91 65 31 - Site Web : www.eurofins.fr/nfb
S.A.S. au capital de 1 530 320 € RCS Saverny SIRET 489 017 897 00013 TVA FR 95 489 017 897 APE 7120B

ACCREDITATION
NF 1-1751
Partie disponible sur
www.cofrac.fr



Rapport : JR100/S/17/816
Dossier : 1704S9713000001/



Eurofins Analyses pour le Bâtiment Est SAS

RAPPORT D'ANALYSE D'AMIANTE DANS LES MATERIAUX

N° de rapport d'analyse : AR-17-LE-119627-01
Dossier N° : 17A038240
Référence Dossier : JR100/S/17/816
1704S9713000001
Maison d'arrêt & anciens logements de fonction sur Basse
Terre
Boulevard du Gouverneur Général Félix Eboué - 4 et 4 Rue
Dugommier - 97100 Basse Terre

Version du : 17/10/2017 20:35
Date de réception : 16/10/2017

Page 2/2
Date d'analyse : 16/10/2017



Véronique Motsch
Chef de Service

Tous les éléments de traçabilité sont disponibles sur demande. La reproduction de ce document n'est autorisée que sous sa forme intégrale. Il comporte 2 page(s).
Le présent rapport ne concerne que les objets soumis à l'essai. Seules certaines prestations rapportées dans ce document sont couvertes par l'accréditation. Elles
sont identifiées par le symbole *.

Eurofins Analyses pour le Bâtiment Est SAS

20, rue du Kochersberg
67700 Saverny, FRANCE
Tél: +33 3 88 91 19 11 - Fax: +33 3 88 91 65 31 - Site Web: www.eurofins.fr/ndb
S.A.S. au capital de 1 530 320 € RCS Saverny SIRET 489 017 897 00013 TVA FR95 489 017 897 APE 7120B

ACCREDITATION
N° 1-1751
Portée disponible sur
www.cofrac.fr



Rapport : JR100/S/17/816
Dossier : 1704S9713000001/

Extérieur de l'immeuble FACADES DE LA MAISON D'ARRET	Composant : Peinture ou enduit <i>P031 - Enduit ou peinture couleur coquille d'œuf et sous couche blanche et grise Enduit ou peinture localisés sur les murs de façades extérieures de la Maison d'Arrêt au point P031 (voir le plan de repérage)</i>	31
--	--	----



Eurofins Analyses pour le Bâtiment Est SAS

SOCOTEC ANTILLES GUYANE
Monsieur Philippe PELUD
Agence Guadeloupe
Centre commercial LA ROCHE
Grand Camp Nord
97142 ABYMES

RAPPORT D'ANALYSE D'AMIANTE DANS LES MATERIAUX

N° de rapport d'analyse : AR-17-LE-119628-01 Version du : 17/10/2017 20:36 Page 1/2
Dossier N° : 17A038240 Date de réception : 16/10/2017 Date d'analyse : 16/10/2017
Référence Dossier : JR100/S/17/816
1704S9713000001
Maison d'arrêt & anciens logements de fonction sur Basse
Terre
Boulevard du Gouverneur Général Félix Eboué - 4 et 4 Rue
Dugommier - 97100 Basse Terre

N° éch.	Référence client	Description visuelle de la couche	Technique utilisée	Préparation		Résultats
				Nb	Type	
031	031 - Peinture ou enduit / P031 - Enduit ou peinture couleur coquille d'œuf et sous couche blanche et grise / Enduit ou peinture localisés sur les murs de façades extérieures de la Maison d'Arrêt au point P031 (voir le plan de repérage)	Matériau de type peinture (de différentes couleurs)	MET *	1	Calcination - attaque acide - broyage mécanique (méthode interne de traitement)	Fibres d'amiante non détectées

Méthode d'analyse employée pour la recherche qualitative des fibres d'amiante dans les matériaux :

Microscopie Electronique à Transmission (MET) réalisée selon les parties pertinentes de la norme NFX 43-050

NB 1 : Sauf information contraire sur ce rapport, le laboratoire effectue une analyse couche par couche de l'échantillon transmis par le demandeur. Des composants décrits simultanément dans une même couche n'ont pas pu faire l'objet de prises d'essai séparées pour l'analyse.
NB 2 : Le laboratoire a validé sa limite de détection. Il garantit de donner un résultat positif pour les fibres recherchées si leur teneur dans l'échantillon est supérieure ou égale à 0,1 % en masse.

Tous les éléments de traçabilité sont disponibles sur demande. La reproduction de ce document n'est autorisée que sous sa forme intégrale. Il comporte 2 page(s).
Le présent rapport ne concerne que les objets soumis à l'essai. Seules certaines prestations rapportées dans ce document sont couvertes par l'accréditation. Elles sont identifiées par le symbole *.

Eurofins Analyses pour le Bâtiment Est SAS

20, rue du Kochersberg
67700 Saverny, FRANCE
Tél : +33 3 88 91 19 11 - Fax : +33 3 88 91 65 31 - Site Web : www.eurofins.fr/nfb
S.A.S. au capital de 1 530 320 € RCS Saverny SIRET 489 017 897 00013 TVA FR 95 489 017 897 APE 7120B

ACCREDITATION
N° 1- 1751
Portée disponible sur
www.cofrac.fr



Rapport : JR100/S/17/816
Dossier : 1704S9713000001/



Eurofins Analyses pour le Bâtiment Est SAS

RAPPORT D'ANALYSE D'AMIANTE DANS LES MATERIAUX

N° de rapport d'analyse : AR-17-LE-119628-01
Dossier N° : 17A038240
Référence Dossier : JR100/S/17/816
1704S9713000001
Maison d'arrêt & anciens logements de fonction sur Basse
Terre
Boulevard du Gouverneur Général Félix Eboué - 4 et 4 Rue
Dugommier - 97100 Basse Terre

Version du : 17/10/2017 20:35
Date de réception : 16/10/2017

Page 2/2
Date d'analyse : 16/10/2017



Veronique Motsch
Chef de Service

Tous les éléments de traçabilité sont disponibles sur demande. La reproduction de ce document n'est autorisée que sous sa forme intégrale. Il comporte 2 page(s).
Le présent rapport ne concerne que les objets soumis à l'essai. Seules certaines prestations rapportées dans ce document sont couvertes par l'accréditation. Elles
sont identifiées par le symbole *.

Eurofins Analyses pour le Bâtiment Est SAS

20, rue du Kochersberg
67700 Saverny, FRANCE
Tél: +33 3 88 91 19 11 - Fax: +33 3 88 91 65 31 - Site Web: www.eurofins.fr/ndb
S.A.S. au capital de 1 530 320 € RCS Saverny SIRET 489 017 897 00013 TVA FR95 489 017 897 APE 7120B

ACCREDITATION
NF 1-1751
Portée disponible sur
www.cofrac.fr



Rapport : JR100/S/17/816
Dossier : 1704S9713000001/

Extérieur de l'immeuble FACADES DES LOGEMENTS DE FONCTION	Composant : Peinture ou enduit <i>P032 - Enduit ou peinture couleur coquille d'œuf et sous couche grise Enduit ou peinture localisés sur les murs de façades extérieures des logements de fonction au point P032 (voir le plan de repérage)</i>	32
---	--	----



Eurofins Analyses pour le Bâtiment Est SAS

SOCOTEC ANTILLES GUYANE
Monsieur Philippe PELUD
Agence Guadeloupe
Centre commercial LA ROCQUE
Grand Camp Nord
97142 ABYMES

RAPPORT D'ANALYSE D'AMIANTE DANS LES MATERIAUX

N° de rapport d'analyse : AR-17-LE-119629-01 Version du : 17/10/2017 20:36 Page 1/2
Dossier N° : 17A038240 Date de réception : 16/10/2017 Date d'analyse : 16/10/2017
Référence Dossier : JR100/S/17/816
1704S9713000001
Maison d'arrêt & anciens logements de fonction sur Basse
Terre
Boulevard du Gouverneur Général Félix Eboué - 4 et 4 Rue
Dugommier - 97100 Basse Terre

N° éch.	Référence client	Description visuelle de la couche	Technique utilisée	Préparation		Résultats
				Nb	Type	
032	032 - Peinture ou enduit / P032 - Enduit ou peinture couleur coquille d'œuf et sous couche grise / Enduit ou peinture localisés sur les murs de façades extérieures des logements de fonction au point P032 (voir le plan de repérage)	Matériau de type peinture (beige) ; matériau semi-dur de type enduit (beige) (orange)	MET *	1	Calcination - attaque acide - broyage mécanique (méthode interne de traitement)	Fibres d'amiante non détectées

Méthode d'analyse employée pour la recherche qualitative des fibres d'amiante dans les matériaux :

Microscopie Electronique à Transmission (MET) réalisée selon les parties pertinentes de la norme **NFX 43-050**

NB 1 : Sauf information contraire sur ce rapport, le laboratoire effectue une analyse couche par couche de l'échantillon transmis par le demandeur. Des composants décrits simultanément dans une même couche n'ont pas pu faire l'objet de prises d'essai séparées pour l'analyse.
NB 2 : Le laboratoire a validé sa limite de détection. Il garantit de donner un résultat positif pour les fibres recherchées si leur teneur dans l'échantillon est supérieure ou égale à 0.1 % en masse.

Tous les éléments de traçabilité sont disponibles sur demande. La reproduction de ce document n'est autorisée que sous sa forme intégrale. Il comporte 2 page(s).
Le présent rapport ne concerne que les objets soumis à l'essai. Seules certaines prestations rapportées dans ce document sont couvertes par l'accréditation. Elles sont identifiées par le symbole *.

Eurofins Analyses pour le Bâtiment Est SAS
20, rue du Kochersberg
67700 Saverny, FRANCE
Tél: +33 3 88 91 19 11 - Fax: +33 3 88 91 65 31 - Site Web: www.eurofins.fr/nfb
S.A.S. au capital de 1 530 320 € RCS Saverny SIRET 489 017 897 00013 TVA FR 95 489 017 897 APE 7120B

ACCREDITATION
NF 1-1751
Portée disponible sur
www.cofrac.fr



Rapport : JR100/S/17/816
Dossier : 1704S9713000001/



Eurofins Analyses pour le Bâtiment Est SAS

RAPPORT D'ANALYSE D'AMIANTE DANS LES MATERIAUX

N° de rapport d'analyse : AR-17-LE-119629-01
Dossier N° : 17A038240
Référence Dossier : JR100/S/17/816
1704S9713000001
Maison d'arrêt & anciens logements de fonction sur Basse
Terre
Boulevard du Gouverneur Général Félix Eboué - 4 et 4 Rue
Dugommier - 97100 Basse Terre

Version du : 17/10/2017 20:35
Date de réception : 16/10/2017

Page 2/2
Date d'analyse : 16/10/2017



Véronique Motsch
Chef de Service

Tous les éléments de traçabilité sont disponibles sur demande. La reproduction de ce document n'est autorisée que sous sa forme intégrale. Il comporte 2 page(s).
Le présent rapport ne concerne que les objets soumis à l'essai. Seules certaines prestations rapportées dans ce document sont couvertes par l'accréditation. Elles
sont identifiées par le symbole *

Eurofins Analyses pour le Bâtiment Est SAS
20, rue du Kochersberg

67700 Saverny, FRANCE
Tél: +33 3 88 91 19 11 - Fax: +33 3 88 91 65 31 - Site Web: www.eurofins.fr/nrb
S.A.S au capital de 1 530 320 € RCS Saverny SIRET 489 017 897 00013 TVA FR95 489 017 897 APE 7120B

ACCREDITATION
N° 1 - 1751
Portée disponible sur
www.cofrac.fr



Rapport : JR100/S/17/816
Dossier : 1704S9713000001/

Extérieur de l'immeuble FACADES DES LOGEMENTS DE FONCTION	Composant : Peinture ou enduit <i>P033 - Enduit ou peinture couleur coquille d'œuf et sous couche grise Enduit ou peinture localisés sur les murs de façades extérieures des logements de fonction au point P033 (voir le plan de repérage)</i>	33
--	--	----



Eurofins Analyses pour le Bâtiment Est SAS

SOCOTEC ANTILLES GUYANE
Monsieur Philippe PELUD
Agence Guadeloupe
Centre commercial LA ROCADÉ
Grand Camp Nord
97142 ABYMES

RAPPORT D'ANALYSE D'AMIANTE DANS LES MATERIAUX

N° de rapport d'analyse : AR-17-LE-119630-01 Version du : 17/10/2017 20:35 Page 1/2
Dossier N° : 17A038240 Date de réception : 16/10/2017 Date d'analyse : 16/10/2017
Référence Dossier : JR100/S/17/816
1704S9713000001
Maison d'arrêt & anciens logements de fonction sur Basse
Terre
Boulevard du Gouverneur Général Félix Eboué - 4 et 4 Rue
Dugommier - 97100 Basse Terre

N° éch.	Référence client	Description visuelle de la couche	Technique utilisée	Préparation		Résultats
				Nb	Type	
033	033 - Peinture ou enduit / P033 - Enduit ou peinture couleur coquille d'œuf et sous couche grise / Enduit ou peinture localisés sur les murs de façades extérieures des logements de fonction au point P033 (voir le plan de repérage)	Matériau semi-dur de type enduit (beige) (orange) ; matériau semi-dur de type enduit (gris) (foncé) ; matériau dur de type mortier, béton, chape (gris) (i)	MOLP *	2	-	Fibres d'amiante de type chrysotile

Méthode d'analyse employée pour la recherche qualitative des fibres d'amiante dans les matériaux :

Microscopie Optique à Lumière Polarisée (MOLP) réalisée selon la norme HSG 248 - Appendice 2

NB1 : Sauf information contraire sur ce rapport, le laboratoire effectue une analyse couche par couche de l'échantillon transmis par le demandeur. Des composants décrits simultanément dans une même couche n'ont pas pu faire l'objet de prises d'essai séparées pour l'analyse.
NB2 : Le laboratoire a validé sa limite de détection. Il garantit de donner un résultat positif pour les fibres recherchées si leur teneur dans l'échantillon est supérieure ou égale à 0.1 % en masse.

Tous les éléments de traçabilité sont disponibles sur demande. La reproduction de ce document n'est autorisée que sous sa forme intégrale. Il comporte 2 page(s).
Le présent rapport ne concerne que les objets soumis à l'essai. Seules certaines prestations rapportées dans ce document sont couvertes par l'accréditation. Elles sont identifiées par le symbole *.

Eurofins Analyses pour le Bâtiment Est SAS

20, rue du Kodjersberg
67700 Saverny, FRANCE
Tél : +33 3 88 91 19 11 - Fax : +33 3 88 91 65 31 - Site Web : www.eurofins.fr/nb1
S.A.S. au capital de 1 530 320 € RCS Saverny SIRET 489 017 897 00013 TVA FR95 489 017 897 APE 7120B

ACCREDITATION
NF 1-1751
Portée disponible sur
www.cofrac.fr



Rapport : JR100/S/17/816
Dossier : 1704S9713000001/



Eurofins Analyses pour le Bâtiment Est SAS

RAPPORT D'ANALYSE D'AMIANTE DANS LES MATERIAUX

N° de rapport d'analyse : AR-17-LE-119630-01	Version du : 17/10/2017 20:35	Page 2/2
Dossier N° : 17A038240	Date de réception : 16/10/2017	Date d'analyse : 16/10/2017
Référence Dossier : JR100/S/17/818		
1704S9713000001		
Maison d'arrêt & anciens logements de fonction sur Basse		
Terre		
Boulevard du Gouverneur Général Félix Eboué - 4 et 4 Rue		
Dugommier - 97100 Basse Terre		

Observation(s) couche(s)

- (i) L'enduit gris foncé contient des fibres d'amiante. Ces fibres étant localisées dans une couche friable, les autres couches sont potentiellement contaminées.



Véronique Motsch
Chef de Service

Tous les éléments de traçabilité sont disponibles sur demande. La reproduction de ce document n'est autorisée que sous sa forme intégrale. Il comporte 2 page(s).
Le présent rapport ne concerne que les objets soumis à l'essai. Seules certaines prestations rapportées dans ce document sont couvertes par l'accréditation. Elles sont identifiées par le symbole *.

Eurofins Analyses pour le Bâtiment Est SAS

20, rue du Kochersberg
67700 Saverny, FRANCE
Tél: +33 3 88 91 19 11 - Fax: +33 3 88 91 65 31 - Site Web: www.eurofins.fr/ndb
S.A.S. au capital de 1 530 320 € RCS Saverny SIRET 489 017 897 00013 TVA FR95 489 017 897 APE 7120B

ACCREDITATION
NF 1-1751
Portée disponible sur
www.cofrac.fr



Rapport : JR100/S/17/816
Dossier : 1704S9713000001/

Extérieur de l'immeuble FACADES DES LOGEMENTS DE FONCTION	Composant : Peinture ou enduit <i>P034 - Enduit ou peinture couleur coquille d'œuf et sous couche beige et grise Enduit ou peinture localisés sur les murs de façades extérieures des logements de fonction au point P034 (voir le plan de repérage)</i>	34
--	---	----



Eurofins Analyses pour le Bâtiment Est SAS

SOCOTEC ANTILLES GUYANE
Monsieur Philippe PELUD
Agence Guadeloupe
Centre commercial LA ROCHE
Grand Camp Nord
97142 ABYMES

RAPPORT D'ANALYSE D'AMIANTE DANS LES MATERIAUX

N° de rapport d'analyse : AR-17-LE-119631-01	Version du : 17/10/2017 20:35	Page 1/2
Dossier N° : 17A038240	Date de réception : 16/10/2017	Date d'analyse : 16/10/2017
Référence Dossier : JR100/S/17/816 1704S9713000001		
Maison d'arrêt & anciens logements de fonction sur Basse Terre Boulevard du Gouverneur Général Félix Eboué - 4 et 4 Rue Dugommier - 97100 Basse Terre		

N° éch.	Référence client	Description visuelle de la couche	Technique utilisée	Préparation		Résultats
				Nb	Type	
034	034 - Peinture ou enduit / P034 - Enduit ou peinture couleur coquille d'œuf et sous couche beige et grise / Enduit ou peinture localisés sur les murs de façades extérieures des logements de fonction au point P034 (voir le plan de repérage)	Matériau de type peinture (orange) ; matériau semi-dur de type enduit (beige) ; matériau semi-dur de type enduit (gris) ; matériau dur de type mortier, béton, chape (gris) (1)	MOLP *	2	-	Fibres d'amiante de type chrysotile

Méthode d'analyse employée pour la recherche qualitative des fibres d'amiante dans les matériaux :

Microscopie Optique à Lumière Polarisée (MOLP) réalisée selon la norme HSG 248 - **Appendice 2**

NB1 : Sauf information contraire sur ce rapport, le laboratoire effectue une analyse couche par couche de l'échantillon transmis par le demandeur. Des composants décrits simultanément dans une même couche n'ont pas pu faire l'objet de prises d'essai séparées pour l'analyse.
NB2 : Le laboratoire a validé sa limite de détection. Il garantit de donner un résultat positif pour les fibres recherchées si leur teneur dans l'échantillon est supérieure ou égale à 0,1 % en masse.

Tous les éléments de traçabilité sont disponibles sur demande. La reproduction de ce document n'est autorisée que sous sa forme intégrale. Il comporte 2 page(s).
Le présent rapport ne concerne que les objets soumis à l'essai. Seules certaines prestations rapportées dans ce document sont couvertes par l'accréditation. Elles sont identifiées par le symbole *.

Eurofins Analyses pour le Bâtiment Est SAS

20, rue du Kodjersberg
67700 Saverny, FRANCE
Tél: +33 3 88 91 19 11 - Fax: +33 3 88 91 65 31 - Site Web: www.eurofins.fr/nrb
S.A.S. au capital de 1 530 320 € RCS Saverny SIRET 489 017 897 00013 TVA FR95 489 017 897 APE 7120B

ACCREDITATION
NF 1-1751
Portée disponible sur
www.cofrac.fr



Rapport : JR100/S/17/816
Dossier : 1704S9713000001/



Eurofins Analyses pour le Bâtiment Est SAS

RAPPORT D'ANALYSE D'AMIANTE DANS LES MATERIAUX

N° de rapport d'analyse : AR-17-LE-119631-01	Version du : 17/10/2017 20:35	Page 2/2
Dossier N° : 17A038240	Date de réception : 16/10/2017	Date d'analyse : 16/10/2017
Référence Dossier : JR100/S/17/816		
1704S9713000001		
Maison d'arrêt & anciens logements de fonction sur Basse Terre		
Boulevard du Gouverneur Général Félix Eboué - 4 et 4 Rue Dugommier - 97100 Basse Terre		

Observation(s) couche(s)

- (i) L'enduit gris contient des fibres d'amiante. Ces fibres étant localisées dans une couche friable, les autres couches sont potentiellement contaminées.



Véronique Motsch
Chef de Service

Tous les éléments de traçabilité sont disponibles sur demande. La reproduction de ce document n'est autorisée que sous sa forme intégrale. Il comporte 2 page(s).
Le présent rapport ne concerne que les objets soumis à l'essai. Seules certaines prestations rapportées dans ce document sont couvertes par l'accréditation. Elles
sont identifiées par le symbole *.

Eurofins Analyses pour le Bâtiment Est SAS

20, rue du Kodersberg
67700 Saverny, FRANCE
Tél: +33 3 88 91 19 11 - Fax: +33 3 88 91 65 31 - Site Web: www.eurofins.fr/adb
S.A.S. au capital de 1 530 320 € RCS Saverny SIRET 489 017 897 00013 TVA FR95 489 017 897 APE 7120B

ACCREDITATION
N° 1- 1751
Portée disponible sur
www.cofrac.fr



Rapport : JR100/S/17/816
Dossier : 1704S9713000001/

Extérieur de l'immeuble FACADES DES LOGEMENTS DE FONCTION	Composant : Peinture ou enduit <i>P035 - Enduit ou peinture couleur coquille d'œuf et sous couche grise Enduit ou peinture localisés sur les murs de façades extérieures des logements de fonction au point P035 (voir le plan de repérage)</i>	35
--	--	----



Eurofins Analyses pour le Bâtiment Est SAS

SOCOTEC ANTILLES GUYANE
Monsieur Philippe PELUD
Agence Guadeloupe
Centre commercial LA ROCADÉ
Grand Camp Nord
97142 ABYMES

RAPPORT D'ANALYSE D'AMIANTE DANS LES MATERIAUX

N° de rapport d'analyse : AR-17-LE-119632-01 Version du : 17/10/2017 20:36 Page 1/2
Dossier N° : 17A038240 Date de réception : 16/10/2017 Date d'analyse : 16/10/2017
Référence Dossier : JR100/S/17/816
1704S9713000001
Maison d'arrêt & anciens logements de fonction sur Basse
Terre
Boulevard du Gouverneur Général Félix Eboué - 4 et 4 Rue
Dugommier - 97100 Basse Terre

N° éch.	Référence client	Description visuelle de la couche	Technique utilisée	Préparation		Résultats
				Nb	Type	
035	035 - Peinture ou enduit/P035 - Enduit ou peinture couleur coquille d'œuf et sous couche grise / Enduit ou peinture localisés sur les murs de façades extérieures des logements de fonction au point P035 (voir le plan de repérage)	Matériau de type peinture (de différentes couleurs) ; matériau semi-dur de type enduit (gris) ; matériau semi-dur de type enduit (beige) (orange) en traces ; matériau dur de type mortier, béton, chape (gris) (i)	MOLP *	2	-	Fibres d'amiante de type chrysotile

Méthode d'analyse employée pour la recherche qualitative des fibres d'amiante dans les matériaux :

Microscopie Optique à Lumière Polarisée (MOLP) réalisée selon la norme HSG 248 - Appendice 2

NB 1 : Sauf information contraire sur ce rapport, le laboratoire effectue une analyse couche par couche de l'échantillon transmis par le demandeur. Des composants décrits simultanément dans une même couche n'ont pas pu faire l'objet de prises d'essai séparées pour l'analyse.

NB 2 : Le laboratoire a validé sa limite de détection. Il garantit de donner un résultat positif pour les fibres recherchées si leur teneur dans l'échantillon est supérieure ou égale à 0.1 % en masse.

Tous les éléments de traçabilité sont disponibles sur demande. La reproduction de ce document n'est autorisée que sous sa forme intégrale. Il comporte 2 page(s).
Le présent rapport ne concerne que les objets soumis à l'essai. Seules certaines prestations rapportées dans ce document sont couvertes par l'accréditation. Elles sont identifiées par le symbole *.

Eurofins Analyses pour le Bâtiment Est SAS

20, rue du Kochersberg
67700 Saverny, FRANCE
Tél : +33 3 88 91 19 11 - Fax : +33 3 88 91 65 31 - Site Web : www.eurofins.fr/hdb
S.A.S. au capital de 1 530 320 € RCS Saverny SIRET 469 017 697 00013 TVA FR95 469 017 697 APE 7120B

ACCREDITATION
N° 1-1251
Portée disponible sur
www.cofrac.fr



Rapport : JR100/S/17/816
Dossier : 1704S9713000001/



Eurofins Analyses pour le Bâtiment Est SAS

RAPPORT D'ANALYSE D'AMIANTE DANS LES MATERIAUX

N° de rapport d'analyse : AR-17-LE-119632-01	Version du : 17/10/2017 20:36	Page 2/2
Dossier N° : 17A038240	Date de réception : 16/10/2017	Date d'analyse : 16/10/2017
Référence Dossier : JR100/S/17/816		
1704S9713000001		
Maison d'arrêt & anciens logements de fonction sur Basse		
Terre		
Boulevard du Gouverneur Général Félix Eboué - 4 et 4 Rue		
Dugommier - 97100 Basse Terre		

Observation(s) couche(s)

- (i) L'enduit gris contient des fibres d'amiante. Ces fibres étant localisées dans une couche friable, les autres couches sont potentiellement contaminées.



Véronique Motsch
Chef de Service

Tous les éléments de traçabilité sont disponibles sur demande. La reproduction de ce document n'est autorisée que sous sa forme intégrale. Il comporte 2 page(s).
Le présent rapport ne concerne que les objets soumis à l'essai. Seules certaines prestations rapportées dans ce document sont couvertes par l'accréditation. Elles sont identifiées par le symbole *.

Eurofins Analyses pour le Bâtiment Est SAS

20, rue du Kochersberg
67700 Saverny, FRANCE
Tél: +33 3 88 91 19 11 - Fax: +33 3 88 91 65 31 - Site Web: www.eurofins.fr/ndb
S.A.S. au capital de 1 530 320 € RCS Saverny SIRET 489 017 897 00013 TVA FR95 489 017 897 APE 7120B

ACCREDITATION
N° 1- 1751
Portée disponible sur
www.cofrac.fr



Rapport : JR100/S/17/816
Dossier : 1704S9713000001/

Extérieur de l'immeuble FACADES DES LOGEMENTS DE FONCTION	Composant : Peinture ou enduit <i>P036 - Enduit ou peinture couleur beige et sous couche grise Enduit ou peinture localisés sur le mur de clôture des logements de fonction au point P036 (voir le plan de repérage)</i>	36
--	---	----



Eurofins Analyses pour le Bâtiment Est SAS

SOCOTEC ANTILLES GUYANE
Monsieur Philippe PELUD
Agence Guadeloupe
Centre commercial LA ROCADÉ
Grand Camp Nord
97142 ABYMES

RAPPORT D'ANALYSE D'AMIANTE DANS LES MATERIAUX

N° de rapport d'analyse : AR-17-LE-119633-01 Version du : 17/10/2017 20:36 Page 1/2
Dossier N° : 17A038240 Date de réception : 16/10/2017 Date d'analyse : 16/10/2017
Référence Dossier : JR100/S/17/816
1704S9713000001
Maison d'arrêt & anciens logements de fonction sur Basse
Terre
Boulevard du Gouverneur Général Félix Eboué - 4 et 4 Rue
Dugommier - 97100 Basse Terre

N° éch.	Référence client	Description visuelle de la couche	Technique utilisée	Préparation		Résultats
				Nb	Type	
036	036 - Peinture ou enduit / P036 - Enduit ou peinture couleur beige et sous couche grise / Enduit ou peinture localisés sur le mur de clôture des logements de fonction au point P036 (voir le plan de repérage)	Matériau de type peinture (de différentes couleurs) ; matériau semi-dur de type enduit (gris) ; matériau semi-dur de type enduit (beige) (orange) ; matériau dur de type mortier, béton, chape (gris)(i)	MOLP *	2	-	Fibres d'amiante de type chrysotile

Méthode d'analyse employée pour la recherche qualitative des fibres d'amiante dans les matériaux :

Microscopie Optique à Lumière Polarisée (**MOLP**) réalisée selon la norme **HSG 248 - Appendice 2**

NB 1 : Sauf information contraire sur ce rapport, le laboratoire effectue une analyse couche par couche de l'échantillon transmis par le demandeur. Des composants décrits simultanément dans une même couche n'ont pas pu faire l'objet de prises d'essai séparées pour l'analyse.
NB 2 : Le laboratoire a validé sa limite de détection. Il garantit de donner un résultat positif pour les fibres recherchées si leur teneur dans l'échantillon est supérieure ou égale à 0,1 % en masse.

Observation(s) couche(s)

- (i) L'enduit gris contient des fibres d'amiante. Ces fibres étant localisées dans une couche friable, les autres couches sont potentiellement contaminées.

Tous les éléments de traçabilité sont disponibles sur demande. La reproduction de ce document n'est autorisée que sous sa forme intégrale. Il comporte 2 page(s). Le présent rapport ne concerne que les objets soumis à l'essai. Seules certaines prestations rapportées dans ce document sont couvertes par l'accréditation. Elles sont identifiées par le symbole *.

Eurofins Analyses pour le Bâtiment Est SAS

20, rue du Kochersberg
67700 Savanne, FRANCE
Tél : +33 3 88 91 19 11 - Fax : +33 3 88 91 65 31 - Site Web : www.eurofins.fr/hdb
S.A.S. au capital de 1 530 320 € RCS Savanne SIRET 489 017 897 00013 TVA FR5 489 017 897 APE 7120B

ACCREDITATION
N° 1-1751
Portée disponible sur
www.cofrac.fr



Rapport : JR100/S/17/816
Dossier : 1704S9713000001/



Eurofins Analyses pour le Bâtiment Est SAS

RAPPORT D'ANALYSE D'AMIANTE DANS LES MATERIAUX

N° de rapport d'analyse : AR-17-LE-119633-01
Dossier N° : 17A038240
Référence Dossier : JR100/S/17/816
1704S9713000001
Maison d'arrêt & anciens logements de fonction sur Basse
Terre
Boulevard du Gouverneur Général Félix Eboué - 4 et 4 Rue
Dugommier - 97100 Basse Terre

Version du : 17/10/2017 20:36
Date de réception : 16/10/2017

Page 2/2
Date d'analyse : 16/10/2017



Véronique Motsch
Chef de Service

Tous les éléments de traçabilité sont disponibles sur demande. La reproduction de ce document n'est autorisée que sous sa forme intégrale. Il comporte 2 page(s).
Le présent rapport ne concerne que les objets soumis à l'essai. Seules certaines prestations rapportées dans ce document sont couvertes par l'accréditation. Elles
sont identifiées par le symbole *.

Eurofins Analyses pour le Bâtiment Est SAS

20, rue du Kochersberg
67700 Saverny, FRANCE

Tél: +33 3 88 91 19 11 - Fax: +33 3 88 91 65 31 - Site Web: www.eurofins.fr/adb
S.A.S. au capital de 1 530 320 € RCS Saverny SIRET 489 017 897 00013 TVA FR95 489 017 897 APE 7120B

ACCREDITATION
N° 1-1751
Portée disponible sur
www.cofrac.fr



Rapport : JR100/S/17/816
Dossier : 1704S9713000001/

Localisation : Extérieur de l'immeuble FACADES DE LA MAISON D'ARRET



Composant : Colles des carrelages₁₄ (a)
P014 - Colle de faïence sur murs couleur gris clair
Colle de faïence localisée sur les murs de façades
extérieures de la Maison d'Arrêt au point P014 (voir le plan
de repérage)



Composant : Colles des carrelages₁₅ (N)
P015 - Colle de carrelage couleur gris foncé
Colle de carrelage localisée sur le sol en extérieur de la
Maison d'Arrêt au point P015 (voir le plan de repérage)



Composant : Enduits projetés₂₀ (N)
P020 - Enduit projeté couleur gris foncé
Enduit projeté localisé sur les murs de façades extérieures
de la Maison d'Arrêt au point P020 (voir le plan de
repérage)



Composant : Enduits projetés₂₁ (N)
P021 - Enduit projeté couleur gris foncé
Enduit projeté localisé sur les murs de façades extérieures de
la Maison d'Arrêt au point P021 (voir le plan de repérage)



Composant : Enduits projetés₂₂ (N)
P022 - Enduit projeté couleur gris
Enduit projeté localisé sur les murs de façades extérieures
de la Maison d'Arrêt au point P022 (voir le plan de
repérage)



Composant : Enduits projetés₂₃ (N)
P023 - Enduit projeté couleur gris foncé
Enduit projeté localisé sur les murs de façades extérieures de
la Maison d'Arrêt au point P023 (voir le plan de repérage)

Rapport : JR100/S/17/816
Dossier : 1704S9713000001/



Composant : Peinture ou enduit₁ (N)

*P001 - Enduit ou peinture couleur coquille d'œuf et sous couche blanche
Enduit ou peinture localisés sur les murs de façades extérieures de la Maison d'Arrêt au point P001 (voir le plan de repérage)*



Composant : Peinture ou enduit₂ (N)

*P002 - Enduit ou peinture couleur coquille d'œuf et sous couche grise et blanche
Enduit ou peinture localisés sur les murs de façades extérieures de la Maison d'Arrêt au point P002 (voir le plan de repérage)*



Composant : Peinture ou enduit₃ (N)

*P003 - Enduit ou peinture couleur marron et sous couche grise
Enduit ou peinture localisés sur les murs de façades extérieures de la Maison d'Arrêt au point P003 (voir le plan de repérage)*



Composant : Peinture ou enduit₄ (N)

*P004 - Enduit ou peinture couleur coquille d'œuf et sous couche blanche et grise
Enduit ou peinture localisés sur les murs de façades extérieures de la Maison d'Arrêt au point P004 (voir le plan de repérage)*

Rapport : JR100/S/17/816
Dossier : 1704S9713000001/



Composant : Peinture ou enduit₅ (N)
*P005 - Enduit ou peinture couleur coquille d'œuf et sous couche blanche et grise
Enduit ou peinture localisés sur les murs de façades extérieures de la Maison d'Arrêt au point P005 (voir le plan de repérage)*



Composant : Peinture ou enduit₆ (N)
*P006 - Enduit ou peinture couleur coquille d'œuf et sous couche blanche et grise
Enduit ou peinture localisés sur les murs de façades extérieures de la Maison d'Arrêt au point P006 (voir le plan de repérage)*



Composant : Peinture ou enduit₇ (N)
*P007 - Enduit ou peinture couleur coquille d'œuf et sous couche grise
Enduit ou peinture localisés sur les murs de façades extérieures de la Maison d'Arrêt au point P007 (voir le plan de repérage)*



Composant : Peinture ou enduit₈ (N)
*P008 - Enduit ou peinture couleur coquille d'œuf et sous couche grise
Enduit ou peinture localisés sur les murs de façades extérieures de la Maison d'Arrêt au point P008 (voir le plan de repérage)*

Rapport : JR100/S/17/816
Dossier : 1704S9713000001/



Composant : Peinture ou enduit₉ (N)
*P009 - Enduit ou peinture couleur blanche et sous couche beige et grise
Enduit ou peinture localisés sur les murs de façades extérieures de la Maison d'Arrêt au point P009 (voir le plan de repérage)*



Composant : Peinture ou enduit₁₀ (N)
*P010 - Enduit ou peinture couleur blanche et sous couche beige et grise
Enduit ou peinture localisés sur les murs de façades extérieures de la Maison d'Arrêt au point P010 (voir le plan de repérage)*



Composant : Peinture ou enduit₁₁ (N)
*P011 - Enduit ou peinture couleur coquille d'œuf et sous couche grise
Enduit ou peinture localisés sur les murs de façades extérieures de la Maison d'Arrêt au point P011 (voir le plan de repérage)*



Composant : Peinture ou enduit₁₂ (N)
*P012 - Enduit ou peinture couleur coquille d'œuf et sous couche blanche et grise
Enduit ou peinture localisés sur les murs de façades extérieures de la Maison d'Arrêt au point P012 (voir le plan de repérage)*

Rapport : JR100/S/17/816
Dossier : 1704S9713000001/



Composant : Peinture ou enduit₁₃ (N)
*P013 - Enduit ou peinture couleur coquille d'œuf et sous couche grise
Enduit ou peinture localisés sur les murs de façades extérieures de la Maison d'Arrêt au point P013 (voir le plan de repérage)*



Composant : Peinture ou enduit₁₆ (N)
*P016 - Enduit ou peinture couleur coquille d'œuf et sous couche grise
Enduit ou peinture localisés sur les murs de façades extérieures de la Maison d'Arrêt au point P016 (voir le plan de repérage)*



Composant : Peinture ou enduit₁₇ (N)
*P017 - Enduit ou peinture couleur blanche et sous couche grise
Enduit ou peinture localisés sur les murs de façades extérieures de la Maison d'Arrêt au point P017 (voir le plan de repérage)*



Composant : Peinture ou enduit₁₈ (N)
*P018 - Enduit ou peinture couleur blanche et sous couche grise
Enduit ou peinture localisés sur les murs de façades extérieures de la Maison d'Arrêt au point P018 (voir le plan de repérage)*

Rapport : JR100/S/17/816
Dossier : 1704S9713000001/



Composant : Peinture ou enduit₁₉ (a)
P019 - Enduit ou peinture couleur blanche et sous couche grise
Enduit ou peinture localisés sur les murs de façades extérieures de la Maison d'Arrêt au point P019 (voir le plan de repérage)



Composant : Peinture ou enduit₂₄ (N)
P024 - Enduit ou peinture couleur beige et sous couche grise
Enduit ou peinture localisés sur les murs de façades extérieures de la Maison d'Arrêt au point P024 (voir le plan de repérage)



Composant : Peinture ou enduit₂₅ (a)
P025 - Enduit ou peinture couleur coquille d'œuf et sous couche blanche et grise
Enduit ou peinture localisés sur les murs de façades extérieures de la Maison d'Arrêt au point P025 (voir le plan de repérage)



Composant : Peinture ou enduit₂₆ (N)
P026 - Enduit ou peinture couleur coquille d'œuf et sous couche blanche et grise
Enduit ou peinture localisés sur les murs de façades extérieures de la Maison d'Arrêt au point P026 (voir le plan de repérage)

Rapport : JR100/S/17/816
Dossier : 1704S9713000001/



Composant : Peinture ou enduit₂₇ (N)
P027 - Enduit ou peinture couleur blanche et sous couche grise
Enduit ou peinture localisés sur les murs de façades extérieures de la Maison d'Arrêt au point P027 (voir le plan de repérage)

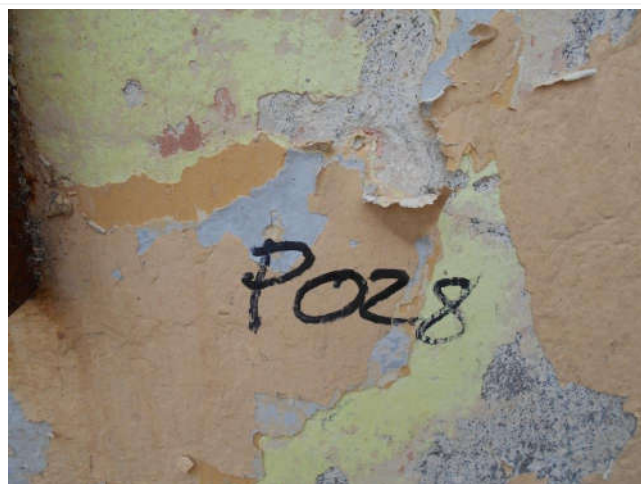

Composant : Peinture ou enduit₂₈ (N)
P028 - Enduit ou peinture couleur coquille d'œuf et sous couche bleue jaune blanche et grise
Enduit ou peinture localisés sur les murs de façades extérieures de la Maison d'Arrêt au point P028 (voir le plan de repérage)



Composant : Peinture ou enduit₂₉ (N)
P029 - Enduit ou peinture couleur coquille d'œuf et sous couche grise
Enduit ou peinture localisés sur les murs de façades extérieures de la Maison d'Arrêt au point P029 (voir le plan de repérage)



Composant : Peinture ou enduit₃₀ (N)
P030 - Enduit ou peinture couleur blanche et sous couche beige et grise
Enduit ou peinture localisés sur les murs de façades extérieures de la Maison d'Arrêt au point P030 (voir le plan de repérage)

Rapport : JR100/S/17/816
Dossier : 1704S9713000001/



Composant : Peinture ou enduit₃₁ (N)

*P031 - Enduit ou peinture couleur coquille d'œuf et sous
couche blanche et grise
Enduit ou peinture localisés sur les murs de façades
extérieures de la Maison d'Arrêt au point P031 (voir le plan
de repérage)*

Rapport : JR100/S/17/816
Dossier : 1704S9713000001/

Localisation : Extérieur de l'immeuble FACADES DES LOGEMENTS DE FONCTION



Composant : Peinture ou enduit₃₂ (N)
*P032 - Enduit ou peinture couleur coquille d'œuf et sous couche grise
Enduit ou peinture localisés sur les murs de façades extérieures des logements de fonction au point P032 (voir le plan de repérage)*



Composant : Peinture ou enduit₃₃ (a)
*P033 - Enduit ou peinture couleur coquille d'œuf et sous couche grise
Enduit ou peinture localisés sur les murs de façades extérieures des logements de fonction au point P033 (voir le plan de repérage)*



Composant : Peinture ou enduit₃₄ (a)
*P034 - Enduit ou peinture couleur coquille d'œuf et sous couche beige et grise
Enduit ou peinture localisés sur les murs de façades extérieures des logements de fonction au point P034 (voir le plan de repérage)*



Composant : Peinture ou enduit₃₅ (a)
*P035 - Enduit ou peinture couleur coquille d'œuf et sous couche grise
Enduit ou peinture localisés sur les murs de façades extérieures des logements de fonction au point P035 (voir le plan de repérage)*

Rapport : JR100/S/17/816
Dossier : 1704S9713000001/



Composant : Peinture ou enduit₃₆ (a)
P036 - Enduit ou peinture couleur beige et sous couche grise
Enduit ou peinture localisés sur le mur de clôture des logements de fonction au point P036 (voir le plan de repérage)

Rapport : JR100/S/17/816
Dossier : 1704S9713000001/



SOCOTEC
CERTIFICATION
INTERNATIONAL

CERTIFICAT

N° DTI / 0708-105

Certifie par la présente que :

PELUD Philippe

a passé avec succès les examens relatifs à la certification de ses compétences

DOMAINE TECHNIQUE	INTITULE DU/DE(S) TYPE(S) DE DIAGNOSTIC TECHNIQUE IMMOBILIER	DEBUT DE VALIDITE	FIN DE VALIDITE
AMIANTE	Missions de repérage des matériaux et produits des listes A et B et évaluations périodiques de l'état de conservation des matériaux et produits de la liste A dans les bâtiments autres que ceux relevant de la mention	20/08/2017	19/08/2022
AMIANTE - avec mention	Missions de repérage des matériaux et produits de la liste A et B et évaluations périodiques de l'état de conservation des matériaux et produits de la liste A dans des immeubles de grande hauteur, dans des établissements recevant du public répondant aux catégories 1 à 4, dans des immeubles de travail hébergeant plus de 300 personnes ou dans des bâtiments industriels, missions de repérage des matériaux et produits de la liste C, les examens visuels à l'issue des travaux de retrait ou de confinement	20/08/2017	19/08/2022
TERMITES Métropole & Outre-mer	Etat relatif à la présence de termites dans le bâtiment en métropole et en outre-mer	20/08/2017	19/08/2022

qui ont été réalisés par Socotec Certification France conformément aux arrêtées compétences :

- Arrêté du 25 juillet 2016 définissant les critères de certification des compétences des personnes physiques opérateurs de repérages, d'évaluation périodique de l'état de conservation des matériaux et produits contenant de l'amiante, et d'examen visuel après travaux dans les immeubles bâtis et les critères d'accréditation des organismes de certification
- Arrêté du 7 décembre 2011 modifiant l'arrêté du 30 octobre 2006 définissant les critères de certification des compétences des personnes physiques réalisant l'état relatif à la présence de termites dans le bâtiment et les critères d'accréditation des organismes de certification

tofrat

ACCREDITATION NF 4-0219
CERTIFICATION
A PROPOSER

De certificat il a pu être tiré une valeur indicative. La valeur réelle d'un certificat SOCOTEC Certification International est représentative par la présence dans l'annuaire des certifiés Repérage sur le site internet de SOCOTEC Certification France à l'adresse : www.socotec-certification-international.fr

SOCOTEC Certification France - SAS au capital de 100 000 euros - RCS Créteil 490 946 309 - 1 rue René Angely - 94750 Gentilly - www.socotec-certification-international.fr

Directeur Opérationnel **François RIQUET**

f. Riquet

Rapport : JR100/S/17/816
Dossier : 1704S9713000001/

Votre intermédiaire
MARSH SAS
Département Construction
Tour Ariane
5, Place des Pyramides
La Défense 9
92088 Paris La Défense Cedex

☎ **01 41 34 50 00**
☎ **01 41 34 55 00**

N°ORIAS **07 001 037**
Site ORIAS www.orias.fr



SOCOTEC ANTILLES GUYANE SAS
Centre Commercial La Rocade
Grand Camp nord
97142 Abymes

Votre contrat

Construction : Responsabilité
civile professionnelle et
exploitation

Vos références

Contrat : **37503519275087**
A effet du **01/01/2001**
Client : **0010834120**

ATTESTATION D'ASSURANCE

L'entreprise d'assurance AXA France IARD atteste que :

SOCOTEC ANTILLES GUYANE SAS
Centre Commercial La Rocade
Grand Camp nord
97142 Abymes

N°SIREN : 321 058 299 R.C.S. Pointe-à-Pitre

Est bénéficiaire des garanties d'un contrat d'assurance n° 37503519275087 pour la période du 01/01/2017 au 31/12/2017.

Ce contrat garantit, à hauteur de 1.500.000 € par sinistre, notamment :

- les missions relatives à l'établissement de l'état mentionnant la présence ou l'absence de matériaux ou produits contenant de l'amiante, prévu à l'article L.1334 - 13 du Code de la Santé Publique ainsi que toutes autres missions de vérification technique.
- Les missions relatives à l'établissement du diagnostic de performance énergétique prévu à l'article L.134-1 du code de la construction et de l'habitation.
- les missions relatives à l'établissement de l'état des installations intérieures de gaz prévu à l'article L.134-6 du code de la construction et de l'habitation.
- les missions relatives à l'établissement de l'état des installations électriques prévu à l'article L.134-7 du code de la construction et de l'habitation.
- les missions relatives à l'établissement de l'état relatif à la présence de termites dans les bâtiments prévu à l'article L.133-6 du code de la construction et de l'habitation.
- Les missions de diagnostic ou de vérification relatives à la présence de plomb dans les bâtiments ainsi que les missions relatives à l'établissement du constat de risque d'exposition au plomb prévu aux articles L.1334-5 et L.1334-6 du code de la santé publique.

La présente attestation ne peut engager l'assureur au-delà des clauses et conditions du contrat auquel elle se réfère.

Fait à Nanterre le 02 janvier 2017
POUR LA SOCIÉTÉ :

AXA France I.A.R.D.
société Anonyme au Capital de 214 799 000
Siège social : 313, Terrasses de l'Arche
92727 NANTERRE CEDEX
722 051 460 R.C.S. Nanterre

AXA France IARD SA - Société anonyme au capital de 214 799 000 € - Entreprise régie par le Code des Assurances - Siège social : 313, Terrasses de l'Arche - 92727 Nanterre Cedex - 722 051 460 R.C.S. Nanterre - TVA intracommunautaire n° FR 14 722 051 460 - Opérations d'assurances exonérées de TVA - art 261-C CGI - sauf pour les garanties portées par AXA Assistance France Assurances